

Popis koordinata lomnih točaka prijedloga pomorskoga dobra

| Br. točke | E         | N          |
|-----------|-----------|------------|
| 1         | 332307,74 | 4958235,99 |
| 2         | 332310,99 | 4958255,69 |
| 3         | 332339,85 | 4958250,11 |
| 4         | 332401,30 | 4958229,58 |
| 5         | 332465,69 | 4958250,45 |
| 6         | 332454,81 | 4958318,54 |
| 7         | 332438,66 | 4958347,84 |
| 8         | 332453,35 | 4958358,48 |
| 9         | 332457,63 | 4958355,92 |
| 10        | 332453,94 | 4958371,67 |
| 11        | 332450,53 | 4958366,83 |
| 12        | 332443,44 | 4958405,81 |
| 13        | 332436,73 | 4958437,60 |
| 14        | 332434,84 | 4958487,22 |
| 15        | 332436,79 | 4958545,84 |

LEGENDA:

- - - SVVV
- - - 6m od SVVV
- Preuzeta granica pomorskog dobra
- Prijedlog granice pomorskog dobra

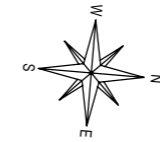

Podnositelj zahtjeva : PRIMORSKO-GORANSKA ŽUPANIJA  
Adamićeva 10, Rijeka, OIB: 32420472134  
Matični broj i ime katastarske općine: STIVAN  
Katastarske čestice: 324/1 i dr.  
Koordinatni sustav/projeksija: HTRS96/TM  
Ortofoto karta: DOF5/2011  
Mjesto i datum izrade: Vodice, 30. lipnja 2025.

PRIJEDLOG GRANICE P.D. - POJAS UVALA USTRINE - SJEVER LIST 1  
K.O. STIVAN, GRAD CRES, OTOK CRES Mjerilo = 1 : 1000

Predmet broj: GF 3841-25C

Pregledano: P.G.Ž. - povjerenstvo za granice pomorskog dobra

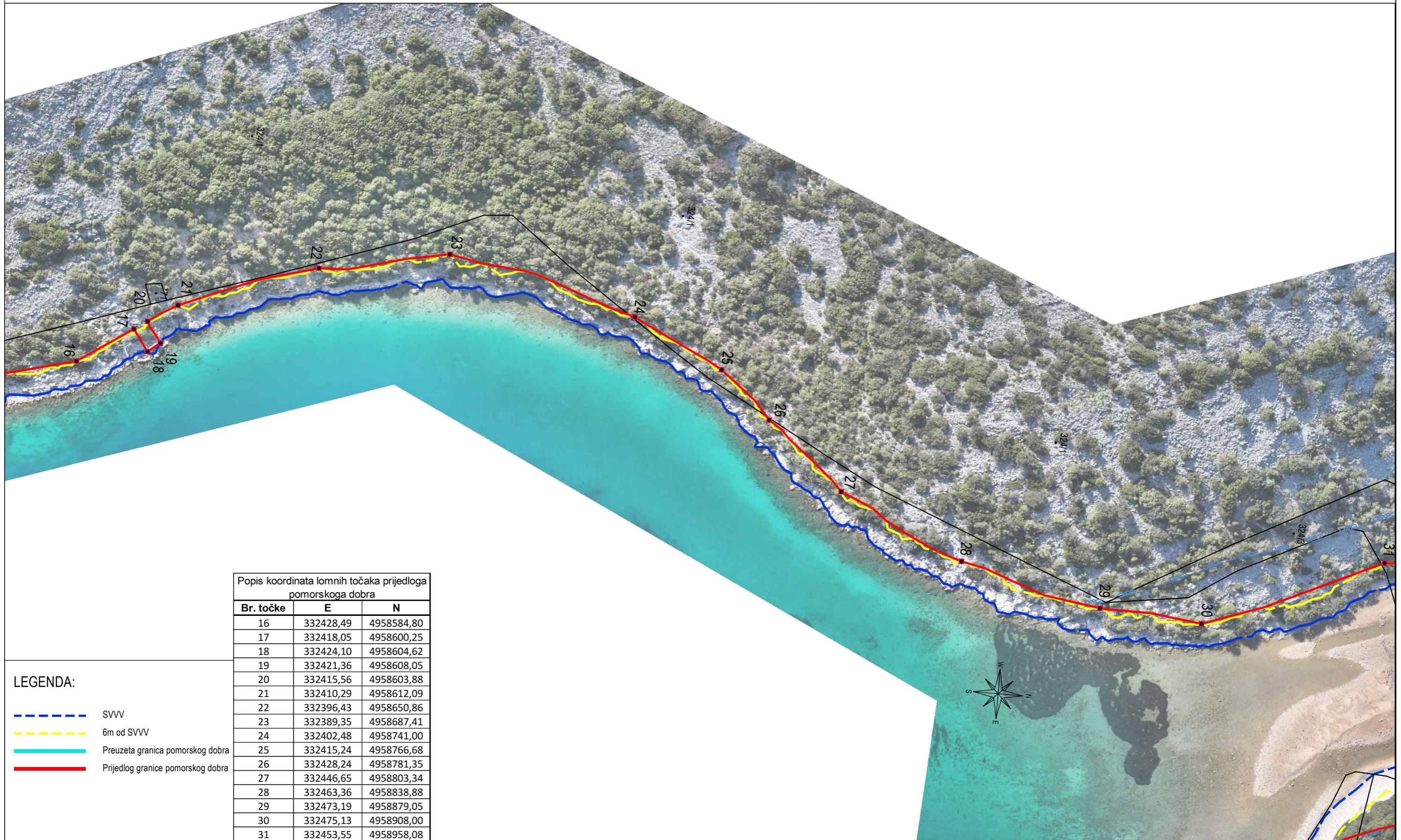

Popis koordinata lomnih točaka prijedloga pomorskoga dobra

| Br. točke | E         | N          |
|-----------|-----------|------------|
| 16        | 332428,49 | 4958584,80 |
| 17        | 332418,05 | 4958600,25 |
| 18        | 332424,10 | 4958604,62 |
| 19        | 332421,36 | 4958608,05 |
| 20        | 332415,56 | 4958603,88 |
| 21        | 332410,29 | 4958612,09 |
| 22        | 332396,43 | 4958650,86 |
| 23        | 332389,35 | 4958687,41 |
| 24        | 332402,48 | 4958741,00 |
| 25        | 332415,24 | 4958766,68 |
| 26        | 332428,24 | 4958781,35 |
| 27        | 332446,65 | 4958803,34 |
| 28        | 332463,36 | 4958838,88 |
| 29        | 332473,19 | 4958879,05 |
| 30        | 332475,13 | 4958908,00 |
| 31        | 332453,55 | 4958958,08 |

LEGENDA:

- SVV
- 6m od SVV
- Preuzeta granica pomorskog dobra
- Prijedlog granice pomorskog dobra

Podnositelj zahtjeva : PRIMORSKO-GORANSKA ŽUPANIJA  
 Adamičeva 10, Rijeka, OIB: 32420472134  
 Matični broj i ime katastarske općine: STIVAN  
 Katastarske čestice: 324/1 i dr.  
 Koordinatni sustav/projeksija: HTRS96/TM  
 Ortofoto karta: DOF5/2011  
 Mjesto i datum izrade: Vodice, 30. lipnja 2025.

PRIJEDLOG GRANICE P.D. - POJAS UVALA USTRINE - SJEVER LIST 2  
 K.O. STIVAN, GRAD CRES, OTOK CRES Mjerilo = 1 : 1000

Predmet broj: GF 3841-25C

Pregledano: P.G.Ž. - povjerenstvo za granice pomorskog dobra



Popis koordinata lomnih točaka prijedloga pomorskoga dobra

| Br. točke | E         | N          |
|-----------|-----------|------------|
| 28        | 332463,36 | 4958838,88 |
| 29        | 332473,19 | 4958879,05 |
| 30        | 332475,13 | 4958908,00 |
| 31        | 332453,55 | 4958958,08 |
| 32        | 332453,15 | 4958964,87 |
| 33        | 332456,56 | 4958980,66 |
| 34        | 332479,28 | 4958994,50 |
| 35        | 332479,17 | 4958996,65 |
| 36        | 332484,33 | 4959002,15 |
| 37        | 332504,85 | 4959004,84 |
| 38        | 332522,78 | 4958997,72 |
| 39        | 332533,01 | 4959000,68 |
| 40        | 332534,16 | 4958986,75 |
| 41        | 332526,54 | 4958973,87 |
| 42        | 332534,41 | 4958950,40 |
| 43        | 332586,34 | 4958925,10 |
| 44        | 332606,57 | 4958896,80 |
| 45        | 332604,92 | 4958873,88 |
| 46        | 332611,45 | 4958817,73 |
| 47        | 332617,91 | 4958766,97 |
| 48        | 332615,30 | 4958743,49 |
| 49        | 332607,76 | 4958740,13 |
| 50        | 332610,16 | 4958723,89 |
| 51        | 332618,39 | 4958726,40 |
| 52        | 332649,87 | 4958697,46 |

LEGENDA:

- SVVV
- 6m od SVVV
- Preuzeta granica pomorskog dobra
- Prijedlog granice pomorskog dobra

Podnositelj zahtjeva : PRIMORSKO-GORANSKA ŽUPANIJA  
 Adamićeva 10, Rijeka, OIB: 32420472134  
 Matični broj i ime katastarske općine: STIVAN  
 Katastarske čestice: 324/1 i dr.  
 Koordinatni sustav/projeksija: HTRS96/TM  
 Ortofoto karta: DOF5/2011  
 Mjesto i datum izrade: Vodice, 30. lipnja 2025.

PRIJEDLOG GRANICE P.D. - POJAS UVALA USTRINE - SJEVER LIST 3  
 K.O. STIVAN, GRAD CRES, OTOK CRES Mjerilo = 1 : 1000  
 Predmet broj: GF 3841-25C  
 Pregledano: P.G.Ž. - povjerenstvo za granice pomorskog dobra

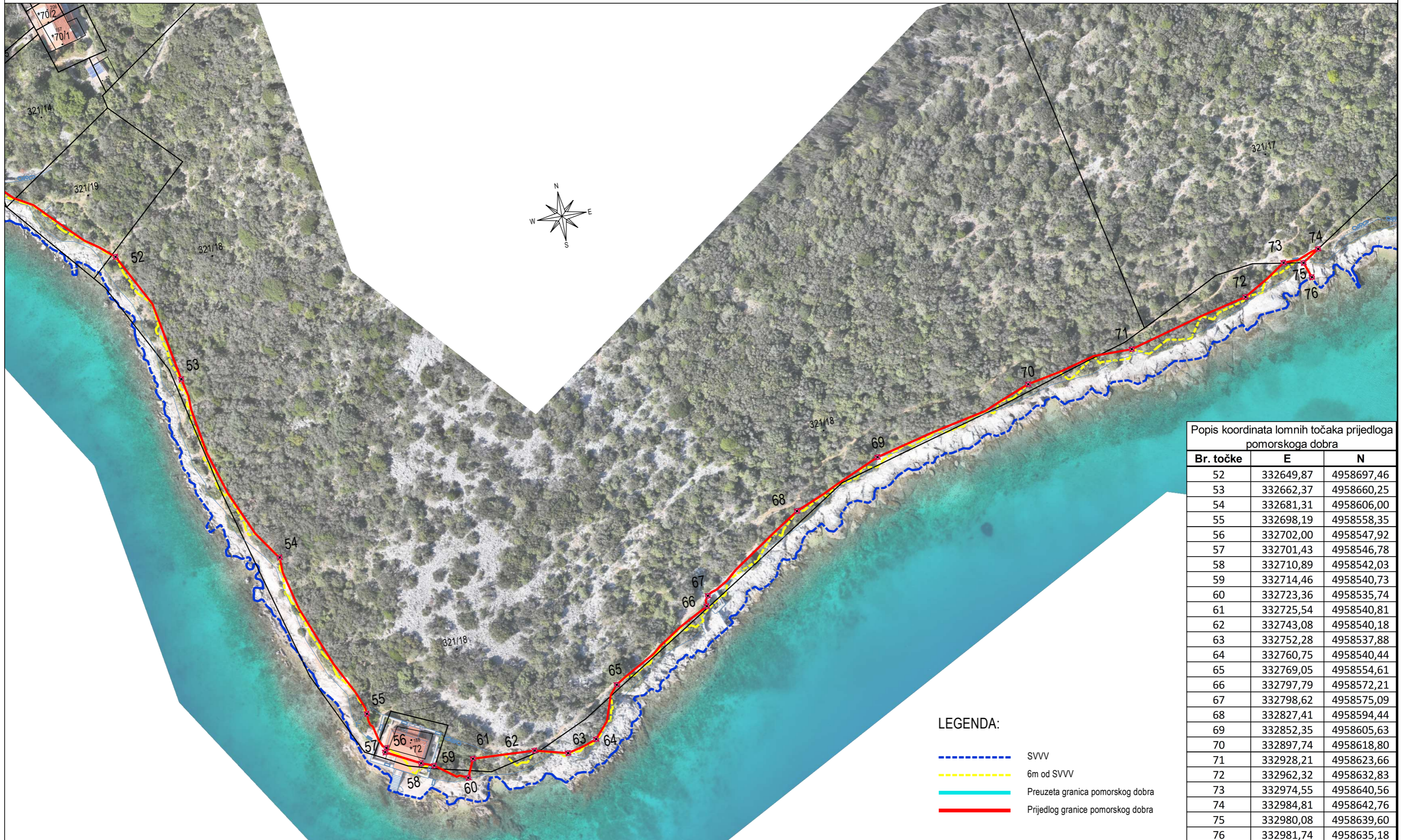

Popis koordinata lomnih točaka prijedloga pomorskoga dobra

| Br. točke | E         | N          |
|-----------|-----------|------------|
| 52        | 332649,87 | 4958697,46 |
| 53        | 332662,37 | 4958660,25 |
| 54        | 332681,31 | 4958606,00 |
| 55        | 332698,19 | 4958558,35 |
| 56        | 332702,00 | 4958547,92 |
| 57        | 332701,43 | 4958546,78 |
| 58        | 332710,89 | 4958542,03 |
| 59        | 332714,46 | 4958540,73 |
| 60        | 332723,36 | 4958535,74 |
| 61        | 332725,54 | 4958540,81 |
| 62        | 332743,08 | 4958540,18 |
| 63        | 332752,28 | 4958537,88 |
| 64        | 332760,75 | 4958540,44 |
| 65        | 332769,05 | 4958554,61 |
| 66        | 332797,79 | 4958572,21 |
| 67        | 332798,62 | 4958575,09 |
| 68        | 332827,41 | 4958594,44 |
| 69        | 332852,35 | 4958605,63 |
| 70        | 332897,74 | 4958618,80 |
| 71        | 332928,21 | 4958623,66 |
| 72        | 332962,32 | 4958632,83 |
| 73        | 332974,55 | 4958640,56 |
| 74        | 332984,81 | 4958642,76 |
| 75        | 332980,08 | 4958639,60 |
| 76        | 332981,74 | 4958635,18 |

LEGENDA:

- - - - - SVVV
- - - - - 6m od SVVV
- Preuzeta granica pomorskog dobra
- Prijedlog granice pomorskog dobra

Podnositelj zahtjeva : PRIMORSKO-GORANSKA ŽUPANIJA  
 Adamićeva 10, Rijeka, OIB: 32420472134  
 Matični broj i ime katastarske općine: STIVAN  
 Katastarske čestice: 324/1 i dr.  
 Koordinatni sustav/projeksija: HTRS96/TM  
 Ortofoto karta: DOF5/2011  
 Mjesto i datum izrade: Vodice, 30. lipnja 2025.

PRIJEDLOG GRANICE P.D. - POJAS UVALA USTRINE - SJEVER LIST 4  
 K.O. STIVAN, GRAD CRES, OTOK CRES Mjerilo = 1 : 1000

Predmet broj: GF 3841-25C

Pregledano: P.G.Ž. - povjerenstvo za granice pomorskog dobra