



REPUBLIKA HRVATSKA
PRIMORSKO-GORANSKA ŽUPANIJA
Upravni odjel za gospodarenje imovinom
i opće poslove

KLASA: 940-01/19-01/22
URBROJ: 2170/1-06-01/2-19-3
Rijeka, 19. rujna 2019. godine

**INFORMACIJA O
PRIJEDLOGU ZA POKRETANJE POSTUPKA ZA
UTVRĐIVANJE NAKNADE ZA KORIŠTENJE PRAVA PUTA
PRED HRVATSKOM REGULATORNOM AGENCIJOM ZA
MREŽNE DJELATNOSTI**



Pročelnica:

Branka Ivandić
BRANKA IVANDIĆ, dipl.iur.

Materijal pripremila:

Severin Barbir
Severin Barbir, mag.iur.

Suglasnost Upravnog odjela za zdravstvo:



Pročelnica:

Đulija Malatestinić
izv.prof.dr.sc. Đulija Malatestinić, dr.med.

I. PRAVNI OSNOV

Člankom 27. Zakona o elektroničkim komunikacijama („Narodne novine“ broj 73/08, 90/11, 133/12, 80/13, 71/14, 72/17) Operatori javnih komunikacijskih mreža imaju prava infrastrukturnog operatora na cijelom području Republike Hrvatske, što obuhvaća gradnju, održavanje, razvoj i korištenje elektroničke komunikacijske mreže i elektroničke komunikacijske infrastrukture na općem dobru, na nekretninama u vlasništvu Republike Hrvatske i jedinica lokalne i područne (regionalne) samouprave te na nekretninama u vlasništvu drugih pravnih i fizičkih osoba, u skladu s ovim Zakonom i posebnim propisima.

Člankom 28. stavkom 6. istoga Zakona određeno je da Upravitelj općeg dobra ili vlasnik nekretnine može pred Agencijom pokrenuti postupak utvrđivanja infrastrukturnog operatora za elektroničku komunikacijsku infrastrukturu koja je izgrađena na općem dobru ili na nekretninama iz članka 27. stavka 1. Zakona, te utvrđivanje količine i vrste takve infrastrukture i visine naknade za pravo puta.

Člankom 5. stavkom 4. Pravilnika o potvrdi i naknadi za pravo puta („Narodne novine“ broj 152/11, 151/14, 95/17) (dalje u tekstu: Pravilnik) propisano je da Hrvatska regulatorna agencija za mrežne djelatnosti rješenjem utvrđuje infrastrukturnog operatora, količinu i vrstu elektroničke komunikacijske infrastrukture koja je izgrađena te visinu godišnje naknade za pravo puta.

Člankom 6. navedenog Pravilnika, određeno je da je infrastrukturni operator vlasniku zemljišta dužan plaćati godišnju naknadu, po četvornom metru zemljišta, jednoznačno prema vrsti nekretnine, a prema izračunu sukladno kriterijima navedenim u članku 7. Pravilnika.

Člankom 14. stavkom 1. točkom 1. Odluke o ustrojstvu i djelokrugu rada upravnih tijela Primorsko-goranske županije ("Službene novine" broj 25/13, 31/13, 48/13, 14/14-pročišćeni tekst, 32/15 i 36/18, 4/19-pročišćeni tekst) propisano je da Upravni odjel za gospodarenje imovinom i opće poslove obavlja poslove koji se odnose na vođenje evidencije nekretnina u vlasništvu Županije, izradu prijedloga mjera upravljanja nekretninama u vlasništvu Županije te uređivanje vlasničko-pravnih odnosa.

Člankom 52. stavkom 1. točkom 23. Statuta Primorsko-goranske županije („Službene novine“ broj 23/09, 9/13, 25/13-pročišćeni tekst, 5/18 i 8/18-pročišćeni tekst) određeno je da Župan Primorsko-goranske županije donosi opće i pojedinačne akte, te zaključke sukladno zakonu i drugim propisima, te aktima Skupštine.

Člankom 25. stavkom 1. Poslovnika o radu Župana Primorsko-goranske županije („Službene novine“ broj 23/14, 16/15, 3/16 i 19/16-pročišćeni tekst) propisano je da Župan Primorsko-goranske županije donosi opće akte kada je to propisano posebnim zakonom, pojedinačne akte kada rješava o pravima, obvezama i pravnim interesima fizičkih i pravnih osoba, te zaključke.

II. OBRAZLOŽENJE

Kompleks Lječilišta Veli Lošinj na adresi Pod Javori 27, Veli Lošinj, u vlasništvu je Primorsko-goranske županije, a dan je na korištenje Lječilištu Veli Lošinj (dalje u tekstu: Lječilište) Ugovorom o davanju prava korištenja nekretnina u vlasništvu Primorsko-goranske županije Lječilištu Veli Lošinj, broj: P005/06/2012 (KLASA: 940-01/12-01/21, URBROJ: 2170/1-06-02/3-12-2, od 15. listopada 2012. godine), te Aneksom Ugovora broj: P005/06/2012 o davanju prava korištenja nekretnina u vlasništvu Primorsko-goranske županije Lječilištu Veli Lošinj (KLASA: 940-01/14-01/1, URBROJ: 2170/1-06-02/3-14-11, od 05. svibnja 2014. godine). Nekretnine kojima se proteže kompleks Lječilišta upisane su u zk.ul.br. 229, 1473, 2511 i 1919, sve k.o. Veli Lošinj.

Nekretninama označenim kao:

- k.č. 462/4, oznaka zemljišta pod javori, u naravi: neplodno površine 2500 m², dvorište površine 500 m², šuma površine 9085 m², kuća površine 871 m², kuća površine 850 m², kuća površine 310 m², kuća površine 248 m², ambulanta površine 643 m², skladište površine 135 m², gospodarska zgrada površine 77 m²; ukupne površine 15219 m²;
- k.č. 473, u naravi vrt, za koju iz zemljišnoknjižnog izvotka nije vidljiva površina, već je uvidom u posjedovni list broj 507, k.o. Veli Lošinj, za predmetnu česticu utvrđena površina od 2020 m²;
- k.č. 474, oznaka zemljišta pod javori, u naravi šuma, površine 5280 m²;
- k.č. 497/1, oznaka zemljišta slavojna, u naravi šuma, površine 7079 m²;
- k.č. 498, oznaka zemljišta slavojna, u naravi šuma, površine 477 m²;
- k.č. 508, oznaka zemljišta slavojna, u naravi šuma, površine 2663 m²;

sve upisane u zk.ul.br. 1473, k.o. Veli Lošinj, proteže se telekomunikacijski vod infrastrukturnog operatora Hrvatskog Telekom d.d., Zagreb, a što je razvidno iz grafičkog prikaza situacije elektroničke komunikacijske infrastrukture dostavljene od strane Hrvatskog Telekom d.d..

Obzirom se predmetna elektronička infrastruktura nalazi na zemljištu koje u vlasništvu Primorsko-goranske županije 1/1, isto je temelj za pokretanje postupka za utvrđivanje naknade za korištenje prava puta pred Hrvatskom regulatornom agencijom za mrežne djelatnosti, sukladno odredbama članka 28. Zakona o elektroničkim komunikacijama, odnosno članka 5. Pravilnika o potvrdi i naknadi za pravo puta.

Predmetni zahtjev mora sadržavati podatke o podnositelju zahtjeva, operatoru za kojeg se pretpostavlja da je infrastrukturni operator i o nekretninama i/ili području za koje se podnosi zahtjev. Popis zemljišnoknjižnih čestica odnosno katastarskih čestica za koje se traži utvrđenje infrastrukturnog operatora i naknade za pravo puta te dokaz o vlasništvu nekretnine, kao i broj računa na koji će se vršiti uplata naknade, potrebno je dostaviti prije dovršetka postupka.

Hrvatska regulatorna agencija za mrežne djelatnosti potom za razdoblje od zaprimanja zahtjeva, rješenjem utvrđuje infrastrukturnog operatora, količinu i vrstu elektroničke komunikacijske infrastrukture koja je izgrađena na nekretninama, te visinu godišnje naknade za pravo puta.

Sukladno članku 7. Pravilnika, visina godišnje naknade za pravo puta izračunava se prema površini zemljišta koja se koristi za pristup, postavljanje, korištenje, popravljavanje i održavanje elektroničke komunikacijske infrastrukture; i to za poljoprivredna zemljišta (vrt) 10kn/m², šumska zemljišta (šuma) 5 kn/m², te vrste nekretnina (zemljišta) za koje je na katastarskoj čestici uspostavljen poseban pravni režim (park-šuma) 10 kn/m².

Naime Odlukom o proglašenju područja "Pod Javori" u Velom Lošinj "park šumom", "Službene novine Općine Cres-Lošinj" broj 1/1993, šuma u kojoj se nalazi Lječilište Veli Lošinj svrstana je pod kategoriju zaštite park-šuma.

Sukladno stavku 2. članka 7. Pravilnika, površina zemljišta za koju se određuje godišnja naknada računa se na način da se dužina trase množi sa širinom iste pri čemu se za trase elektroničko komunikacijskih vodova u zemlji, bez kableske kanalizacije, te za trase nadzemnih elektroničko komunikacijskih vodova računa širina od 0,5 m, dok se za trase kableske kanalizacije računa širina od 1 m. Procjena dužine trase elektroničke komunikacijske infrastrukture je cca 355 m².

Planom upravljanja nekretninama za 2019. godinu (KLASA: 022-04/19-01/11, URBROJ: 2170/1-01-01/6-19-27, od 25. ožujka 2019. godine) predviđeno je provođenje postupka za utvrđivanje naknade za korištenje prava puta pred Hrvatskom regulatornom agencijom za mrežne djelatnosti, u suradnji s nadležnim Upravnim odjelom i Lječilištem Veli Lošinj.

Slijedom navedenog, Upravni odjel za gospodarenje imovinom i opće poslove predlaže da se pred Hrvatskom regulatornom agencijom za mrežne djelatnosti pokrene postupak za utvrđivanje naknade za korištenje prava puta na nekretninama u vlasništvu Primorsko-goranske županije u Velom Lošinj.

Uz ovaj materijal prilaže se u preslici: izvadak iz zemljišne knjige za zk.ul.br. 1473, posjedovni list broj 507, izvadci iz katastra za k.č. 462/4, k.č. 473, k.č. 474, k.č. 497/1, k.č. 498 i k.č. 508, te grafički prikaz situacije elektroničke komunikacijske infrastrukture.

III. POTREBNA NOVČANA SREDSTVA

Za provođenje ovog akta nije potrebno osigurati sredstva u Proračunu Primorsko-goranske županije.

IV. PRIJEDLOG ZAKLJUČKA

Slijedom navedenog predlaže se Županu Primorsko-goranske županije da donese zaključak u tekstu kako slijedi:

Na temelju članka 52. stavka 1. točke 23. Statuta Primorsko-goranske županije (Službene novine“ broj 23/09, 9/13, 25/13 – pročišćeni tekst, 5/18 i 8/18 – pročišćeni tekst) i članka 25. Poslovnika o radu Župana Primorsko-goranske županije („Službene novine“ broj 23/14, 16/15, 3/16 i 19/16 – pročišćeni tekst), Župan Primorsko-goranske županije dana _____ 2019. godine donio je

Z a k l j u č a k

1. Prihvaća se Informacija o prijedlogu za pokretanje postupka za utvrđivanje naknade za korištenje prava puta pred Hrvatskom regulatornom agencijom za mrežne djelatnosti.
2. Zadužuje se Upravni odjel za gospodarenje imovinom i opće poslove da u roku od 30 dana od dana zaprimanja ovog Zaključka, podnese zahtjev Hrvatskoj regulatornoj agenciji za mrežne djelatnosti za pokretanje postupka za utvrđivanje naknade za korištenje prava puta na k.č 462/4, k.č. 473, k.č. 474, k.č. 497/1, k.č. 498, i k.č. 508, sve upisane u zk.ul.br. 1473, k.o. Veli Lošinj.



NESLUŽBENA KOPIJA

REPUBLIKA HRVATSKA

Općinski sud u Rijeci
ZEMLJIŠNOKNJIŽNI ODJEL MALI LOŠINJ
Stanje na dan: 08.08.2019. 23:02

Verificirani ZK uložak

Katastarska općina: 302546, VELI LOŠINJ

Broj ZK uložka: 1473

Broj zadnjeg dnevnika: Z-16208/2019
Aktivne plombe:

IZVADAK IZ ZEMLJIŠNE KNJIGE

A Posjedovnica PRVI ODJELJAK

Rbr.	Broj zemljišta (kat. čestice)	Oznaka zemljišta	Površina			Primjedba
			jutro	čhv	m2	
1.	394/1	PAŠNJAK			436	
2.	395	VRT				
3.	444	VRT VINOGRAD			70	
4.	449	VRT				
5.	451	VRT				
6.	453	VRT				
7.	454	VRT				
8.	462/1	VRT				
9.	462/3	VRT				
10.	462/4	POD JAVORI NEPLODNO DVORIŠTE ŠUMA KUĆA KUĆA KUĆA KUĆA AMBULANTA SKLADIŠTE GOSPODARSKA ZGRADA			15219 2500 500 9085 871 850 310 248 643 135 77	
11.	462/5	VRT				
12.	464	VRT				
13.	465	VRT				
14.	470 ZGR	KUĆA ZA STANOVANJE I DVOR				
15.	472/1	VRT				
16.	472/2	VRT				
17.	473	VRT				
18.	474	POD JAVORI			5280	

A
Posjedovnica
PRVI ODJELJAK

Rbr.	Broj zemljišta (kat. čestice)	Oznaka zemljišta	Površina			Primjedba
			jutro	čhv	m2	
		ŠUMA			5280	
19.	475/1	VRT				
20.	475/2	VRT				
21.	476	VRT				
22.	480	VRT				
23.	481	VRT PAŠNJAK				
24.	485	VRT				
25.	486	PAŠNJAK				
26.	487/1	VRT				
27.	487/2	PAŠNJAK				
28.	489/1	PAŠNJAK				
29.	489/2	VRT				
30.	489 ZGR	KUĆA ZA STANOVANJE I DVOR				
31.	490	VRT				
32.	491	VRT				
33.	494	VRT				
34.	495/1	VRT				
35.	495/2	VRT				
36.	496	VRT				
37.	497/1	SLAVOJNA			7079	
		ŠUMA			7079	
38.	497/2	ORANICA				
39.	497/3	PAŠNJAK				
40.	497/4	SLAVOJNA			3718	
		ŠUMA			3718	
41.	498	SLAVOJNA			477	
		ŠUMA			477	
42.	499	SLAVOJNA			435	
		ŠUMA			435	
43.	508	SLAVOJNA			2663	
		ŠUMA			2663	
44.	813	VINOGRAD				
45.	814	VRT				
46.	873/1	VINOGRAD				
47.	873/2	VINOGRAD				

IZVADAK IZ ZEMLJIŠNE KNJIGE

Katastarska općina: 302546, VELI LOŠINJ

Verificirani ZK uložak
Broj ZK uložka: 1473A
Posjedovnica
PRVI ODJELJAK

Rbr.	Broj zemljišta (kat. čestice)	Oznaka zemljišta	Površina			Primjedba
			jutro	čhv	m2	
48.	875	PAŠNJAK				
49.	876	VRT				
50.	877	VRT PAŠNJAK				
51.	878	VRT				
52.	879	VRT PAŠNJAK				
53.	880	VRT				
54.	883/1	PAŠNJAK				
55.	883/2	PAŠNJAK				
56.	884	PAŠNJAK				
57.	885/1	PAŠNJAK				
58.	885/2	VRT				
59.	886/1	VRT				
60.	886/2	VRT				
61.	887	VRT				
62.	890	VRT				
63.	893	VRT				
64.	894/1	VRT				
65.	894/2	VRT				
66.	894/3	VRT				
67.	894/4	VRT				
68.	894/5	VRT				
69.	895	VRT				
70.	896	VRT				
71.	897/1	PAŠNJAK				
72.	897/2	VRT				
73.	904	VRT				
74.	907/1	MASLINIK				
75.	907/2	VRT				
76.	908/1	PAŠNJAK				
77.	908/2	PAŠNJAK				
78.	915/2	VRT				
79.	928	VINOGRAD PAŠNJAK				
80.	929	VRT				
81.	2883/1	KUPALIŠTE			1096	
82.	2883/2	KAMENJAR			376	

A
Posjedovnica
PRVI ODJELJAK

Rbr.	Broj zemljišta (kat. čestice)	Oznaka zemljišta	Površina			Primjedba
			jutro	čhv	m2	
		UKUPNO:			36849	

DRUGI ODJELJAK

Rbr.	Sadržaj upisa	Primjedba
	Zaprimljeno 28.07.2017.g. pod brojem Z-30107/2017	
2.1	ZABILJEŽBA, PRIJEDLOG OPĆINSKOG DRŽAVNOG ODVJETNIŠTVA, BROJ: IP-DO-1092/17-XII 25.07.2017, RJEŠENJE KLASA: UP/I-342-22/16-01/82 URBROJ: 530-03-1-2-17-2 16.05.2017, postupka utvrđivanja granice pomorskog dobra na nekretninama č.zem. 2883/1 - kupalište od 1096 m2 i č.zem. 2883/2 - kamenjar od 376 m2.	Z-30107/17 ZABILJEŽBA
	Zaprimljeno 01.04.2019.g. pod brojem Z-9226/2019	
4.1	ZABILJEŽBA, temeljem članka 149. stavak 1. Zakona o gradnji, da je za građevinu sagrađenu na č.zem. 462/4 upisanu u posjedovnici A I (jedan), za evidentiranje građevine u katastru u predmetu Klasa: 932-06/16-02/176 (broj elaborata - 28/2016) priložena Uporabna dozvola izdana od PGŽ, Upravni odjel za prostorno uređenje, graditeljstvo i zaštitu okoliša, Ispostava Mali Lošinj, Klasa: UP/I-361-05/18-01/49, Urbroj: 2170/1-03-05/1-18-6 od 31.12.2018.	

B
Vlastovnica

Rbr.	Sadržaj upisa	Primjedba
	1. Vlasnički dio: 1/1 ŽUPANIJA PRIMORSKO-GORANSKA	

C
Teretovnica

Rbr.	Sadržaj upisa	Iznos	Primjedba
	Tereta nema!		

Potvrđuje se da ovaj izvadak odgovara stanju zemljišne knjige na datum 08.08.2019.



REPUBLIKA HRVATSKA
DRŽAVNA GEODETSKA UPRAVA
PODRUČNI URED ZA KATASTAR RIJEKA
ODJEL ZA KATASTAR NEKRETNINA MALI LOŠINJ

NESLUŽBENA KOPIJA

Stanje na dan: 08.08.2019. 23:02

PRIJEPIS POSJEDOVNOG LISTA

Katastarska općina: VELI LOŠINJ (Mbr. 302546)

Posjedovni list: 507

Udio	Prezime i ime odnosno tvrtka ili naziv, prebivalište odnosno sjedište upisane osobe	OIB
1/1	PRIMORSKO - GORANSKA ŽUPANIJA, ADAMIĆEVA 10, 51000 RIJEKA, HRVATSKA	32420472134

Podaci o katastarskim česticama

Zgr	Dio	Broj katastarske čestice	Adresa katastarske čestice/Način uporabe katastarske čestice/Način uporabe zgrade, naziv zgrade, kućni broj zgrade	Površina/m2	Broj D.L.	Posebni pravni režimi	Primjedba
		120/1	KACIOL	1577	21		
			ŠUMA	1577			
		122	VL.NAZORA	214	21		
			ŠUMA	214			
		394/1	POD JAVORI	436	21		
			PAŠNJAK	436			
		395	SLAVOJNA	129	21		
			DVORIŠTE	129			
*		418	VL.NAZORA	127	21		
			KUĆA I DVOR	127			
		444	POD JAVORI	70	21		
			ŠUMA	70			
		449	POD JAVORI	240	21		
			ŠUMA	240			
		462/1	POD JAVORI	61	3		
			ŠUMA	61			
		462/3	POD JAVORI	125	3		
			ŠUMA	125			

Zgr	Dio	Broj katastarske čestice	Adresa katastarske čestice/Način uporabe katastarske čestice/Način uporabe zgrade, naziv zgrade, kućni broj zgrade	Površina/m2	Broj D.L.	Posebni pravni režimi	Primjedba
		462/4	POD JAVORI	15219	21		
			GOSPODARSKA ZGRADA	77			
			SKLADIŠTE	135			
			KUĆA	248			
			KUĆA	310			
			KUĆA	850			
			KUĆA	871			
			AMBULANTA	643			
			DVORIŠTE	500			
			NEPLODNO	2500			
			ŠUMA	9085			
		462/5	POD JAVORI	136	3		
			ŠUMA	136			
		464	POD JAVORI	867	3		
			ŠUMA	867			
		465	POD JAVORI	867	3		
			ŠUMA	867			
*		470	POD JAVORI	338	21		
			KUĆA I DVOR	338			
		472/1	POD JAVORI	12065	3		
			ŠUMA	12065			
		472/2	POD JAVORI	677	3		
			ŠUMA	677			
		473	POD JAVORI	2020	3		
			ŠUMA	2020			
		474	POD JAVORI	5280	3		
			ŠUMA	5280			
		475/1	POD JAVORI	7467	3		
			ŠUMA	7467			
		475/2	POD JAVORI	2510	3		
			ŠUMA	2510			
		476	POD JAVORI	1129	3		
			ŠUMA	1129			
		480	POD JAVORI	1259	3		
			ŠUMA	1259			
		481	POD JAVORI	3777	3		
			ŠUMA	3777			
		485	POD JAVORI	651	3		
			ŠUMA	651			
		486	POD JAVORI	611	3		
			ŠUMA	611			
		487/1	POD JAVORI	709	3		
			ŠUMA	709			
		487/2	POD JAVORI	673	3		
			ŠUMA	673			

Zgr	Dio	Broj katastarske čestice	Adresa katastarske čestice/Način uporabe katastarske čestice/Način uporabe zgrade, naziv zgrade, kućni broj zgrade	Površina/m2	Broj D.L.	Posebni pravni režimi	Primjedba
		489/1	POD JAVORI	1331	3		
			ŠUMA	1331			
		489/2	POD JAVORI	2126	3		
			ŠUMA	2126			
*		489	POD JAVORI	158	21		
			RUŠEVINA, POD JAVORI	158			
		490	POD JAVORI	942	3		
			ŠUMA	942			
		491	POD JAVORI	442	3		
			ŠUMA	442			
		494	POD JAVORI	676	3		
			ŠUMA	676			
		495/1	SLAVOJNA	1187	3		
			ŠUMA	1187			
		495/2	SLAVOJNA	3532	3		
			ŠUMA	3532			
		496	SLAVOJNA	2208	3		
			ŠUMA	2208			
		497/1	SLAVOJNA	7079	3		
			ŠUMA	7079			
		497/3	SLAVOJNA	5759	3		
			ŠUMA	5759			
		497/4	SLAVOJNA	3718	3		
			ŠUMA	3718			
			SLAVOJNA	477	3		
			ŠUMA	477			
		499	SLAVOJNA	435	21		
			ŠUMA	435			
			SLAVOJNA	2663	21		
			ŠUMA	2663			
		813	POD KALVARIJOM	1726	3		
			ŠUMA	1726			
		814	POD KALVARIJOM	370	3		
			ŠUMA	370			
		873/1	POD KALVARIJOM	435	3		
			ŠUMA	435			
		873/2	POD KALVARIJOM	475	3		
			ŠUMA	475			
		875	POD KALVARIJOM	1798	3		
			ŠUMA	1798			
		876	POD KALVARIJOM	4467	3		
			ŠUMA	4467			
		877	POD KALVARIJOM	1899	3		
			ŠUMA	1899			

Zgr	Dio	Broj katastarske čestice	Adresa katastarske čestice/Način uporabe katastarske čestice/Način uporabe zgrade, naziv zgrade, kućni broj zgrade	Površina/m2	Broj D.L.	Posebni pravni režimi	Primjedba
		878	POD KALVARIJOM ŠUMA	1791 1791	3		
		879	POD KALVARIJOM ŠUMA	2058 2058	3		
		880	POD KALVARIJOM ŠUMA	971 971	3		
		883/1	POD KALVARIJOM ŠUMA	1712 1712	3		
		883/2	POD KALVARIJOM ŠUMA	539 539	3		
		884	POD KALVARIJOM ŠUMA	489 489	3		
		885/1	POD KALVARIJOM ŠUMA	638 638	3		
		885/2	POD KALVARIJOM ŠUMA	2262 2262	3		
		886/1	POD KALVARIJOM ŠUMA	399 399	3		
		886/2	POD KALVARIJOM ŠUMA	500 500	3		
		887	SLAVOJNA ŠUMA	575 575	21		
		890	SLAVOJNA ŠUMA	119 119	21		
		893	POD KALVARIJOM ŠUMA	428 428	3		
		894/1	POD KALVARIJOM ŠUMA	719 719	3		
		894/2	POD KALVARIJOM ŠUMA	834 834	3		
		894/3	POD KALVARIJOM ŠUMA	683 683	3		
		894/4	POD KALVARIJOM ŠUMA	374 374	3		
		894/5	POD KALVARIJOM ŠUMA	575 575	3		
		895	POD KALVARIJOM ŠUMA	360 360	3		
		896	POD KALVARIJOM ŠUMA	626 626	3		
		897/1	POD KALVARIJOM ŠUMA	2323 2323	3		
		897/2	POD KALVARIJOM ŠUMA	450 450	3		

Zgr	Dio	Broj katastarske čestice	Adresa katastarske čestice/Način uporabe katastarske čestice/Način uporabe zgrade, naziv zgrade, kućni broj zgrade	Površina/m ²	Broj D.L.	Posebni pravni režimi	Primjedba
		904	POD KALVARIJOM	3503	3		
			ŠUMA	3503			
		907/1	POD KALVARIJOM	899	3		
			ŠUMA	899			
		907/2	POD KALVARIJOM	1007	3		
			ŠUMA	1007			
		908/1	POD KALVARIJOM	281	3		
			ŠUMA	281			
		908/2	POD KALVARIJOM	234	3		
			ŠUMA	234			
		915/2	POD KALVARIJOM	3719	3		
			ŠUMA	3719			
		928	POD KALVARIJOM	2741	3		
			ŠUMA	2741			
		929	POD KALVARIJOM	1043	3		
			ŠUMA	1043			
*		956	KACIOL	794	1		
			KUĆA I DVOR	794			
		2870/1	KACIOL	317	1		
			KAMENJAR	317			
		2883/1	KACIOL	94	1		
			KAMENJAR	94			
		2883/2	KACIOL	267	1		
			KAMENJAR	267			
		2883/6	KACIOL	860	1		
			UREĐENA PLAŽA	860			
		2883/7	KACIOL	184	1		
			POSLOVNA ZGRADA	21			
			UREĐENO ZEMLJIŠTE	163			
Ukupna površina katastarskih čestica				138505			

NAPOMENA: Ovaj prijepis posjedovnog lista nije dokaz o vlasništvu na katastarskim česticama upisanim u posjedovnom listu.



REPUBLIKA HRVATSKA
DRŽAVNA GEODETSKA UPRAVA
ODJEL ZA KATASTAR NEKRETNINA MALI LOŠINJ

NESLUŽBENA VERZIJA

K.o. VELI LOŠINJ, 302546
k.č. br.: 462/4

IZVOD IZ KATASTARSKOG PLANA

Približno mjerilo ispisa 1: 2000
Izvorno mjerilo plana 1:2880

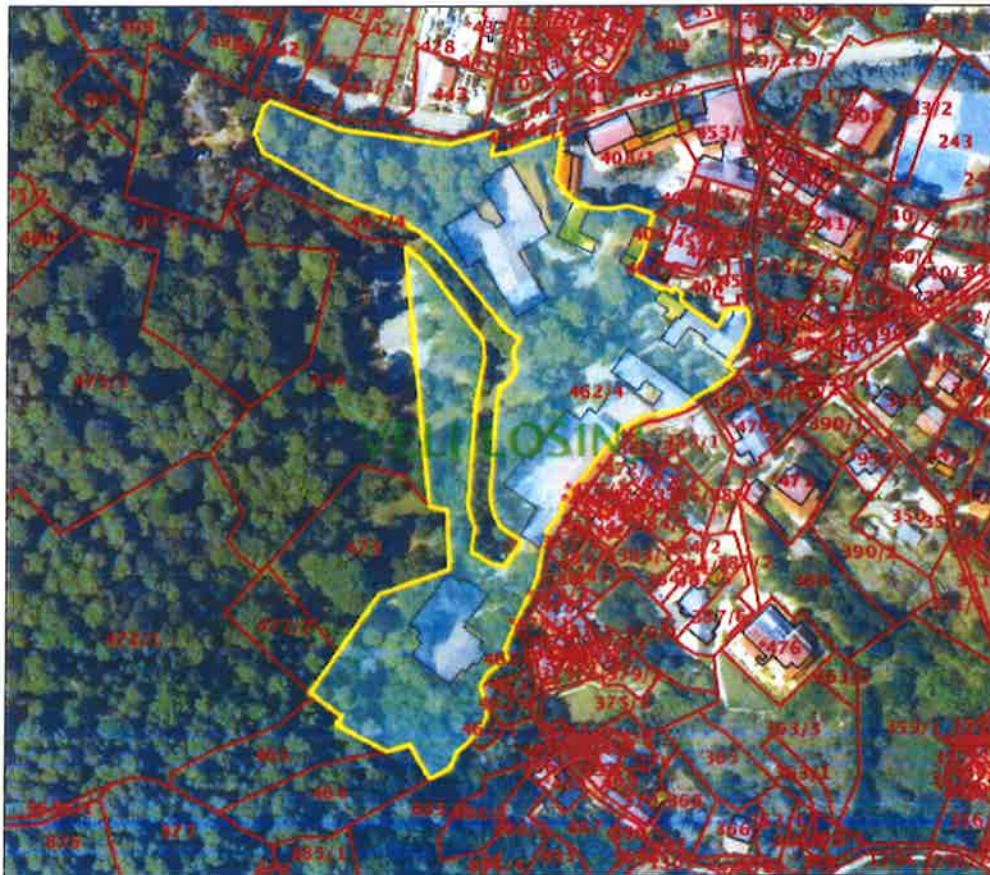

Datum ispisa: 09.08.2019



REPUBLIKA HRVATSKA
DRŽAVNA GEODETSKA UPRAVA
ODJEL ZA KATASTAR NEKRETNINA MALI LOŠINJ

NESLUŽBENA VERZIJA

K.o. VELI LOŠINJ, 302546
k.č. br.: 473

IZVOD IZ KATASTARSKOG PLANA

Približno mjerilo ispisa 1: 1000
Izvorno mjerilo plana 1:2880

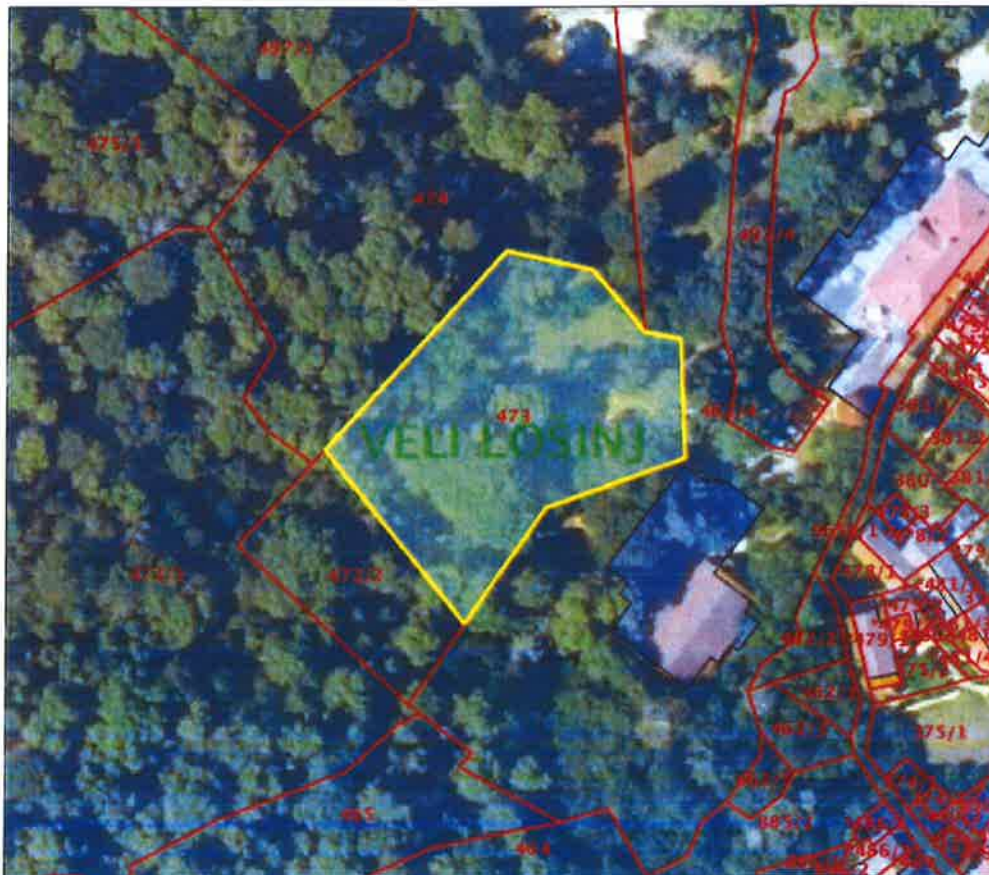

Datum ispisa: 09.08.2019



REPUBLIKA HRVATSKA
DRŽAVNA GEODETSKA UPRAVA
ODJEL ZA KATASTAR NEKRETNINA MALI LOŠINJ

NESLUŽBENA VERZIJA

K.o. VELI LOŠINJ, 302546
k.č. br.: 474

IZVOD IZ KATASTARSKOG PLANA

Približno mjerilo ispisa 1: 1000
Izvorno mjerilo plana 1:2880



Datum ispisa: 09.08.2019



REPUBLIKA HRVATSKA
DRŽAVNA GEODETSKA UPRAVA
ODJEL ZA KATASTAR NEKRETNINA MALI LOŠINJ

NESLUŽBENA VERZIJA

K.o. VELI LOŠINJ, 302546
k.č. br.: 497/1

IZVOD IZ KATASTARSKOG PLANA

Približno mjerilo ispisa 1: 1000
Izvorno mjerilo plana 1:2880

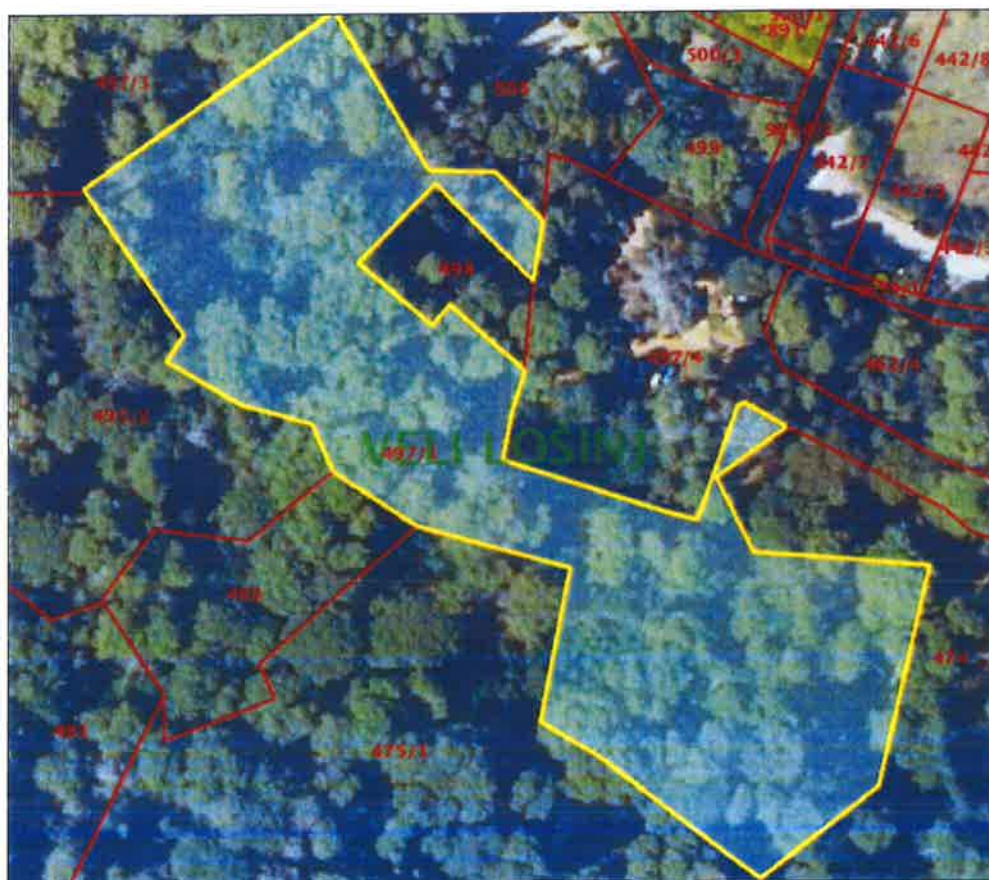

Datum ispisa: 09.08.2019



REPUBLIKA HRVATSKA
DRŽAVNA GEODETSKA UPRAVA
ODJEL ZA KATASTAR NEKRETNINA MALI LOŠINJ

NESLUŽBENA VERZIJA

K.o. VELI LOŠINJ, 302546
k.č. br.: 498

IZVOD IZ KATASTARSKOG PLANA

Približno mjerilo ispisa 1: 1000
Izvorno mjerilo plana 1:2880

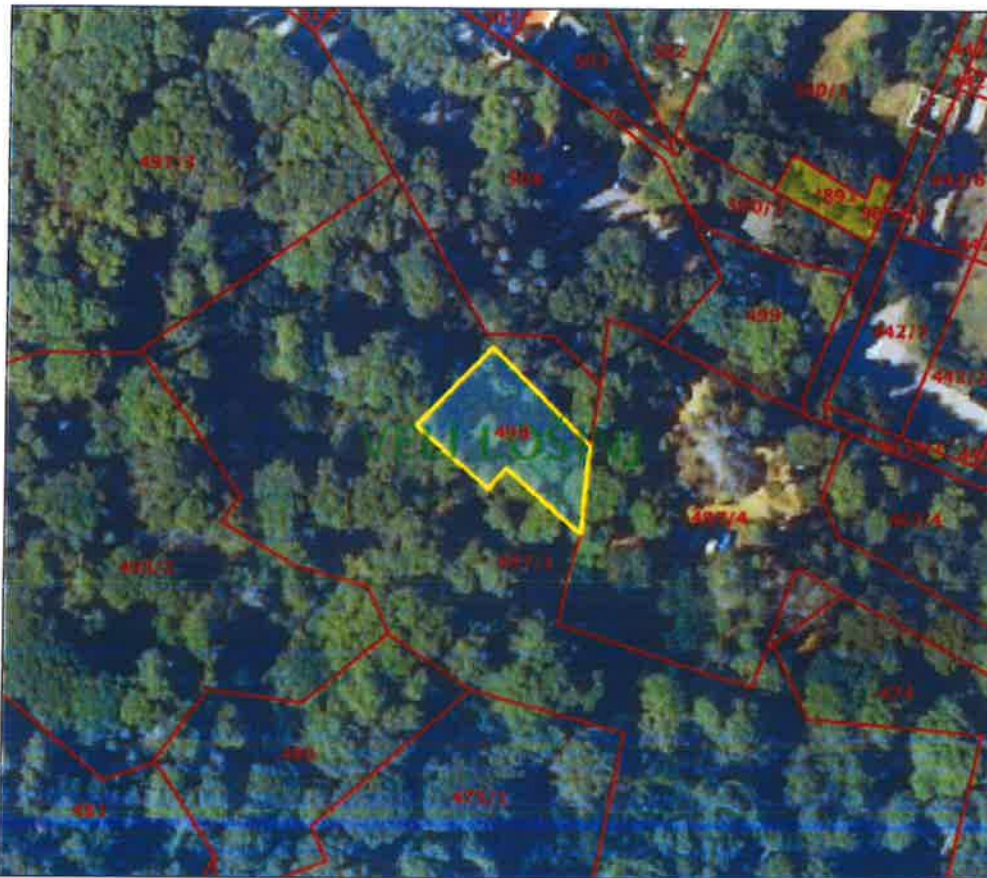

Datum ispisa: 09.08.2019



REPUBLIKA HRVATSKA
DRŽAVNA GEODETSKA UPRAVA
ODJEL ZA KATASTAR NEKRETNINA MALI LOŠINJ

NESLUŽBENA VERZIJA

K.o. VELI LOŠINJ, 302546
k.č. br.: 508

IZVOD IZ KATASTARSKOG PLANA

Približno mjerilo ispisa 1: 1000
Izvorno mjerilo plana 1:2880



Datum ispisa: 09.08.2019

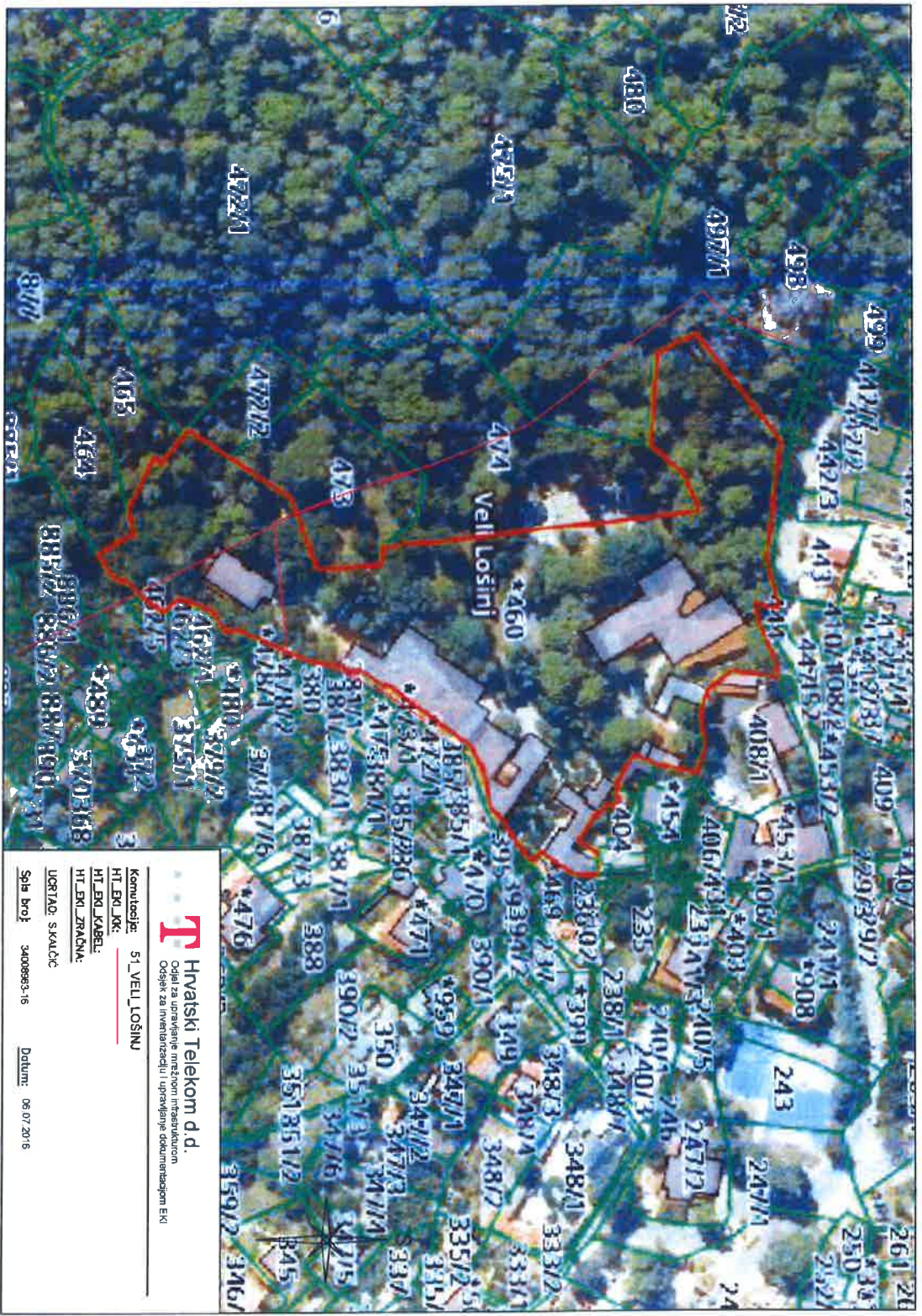

Hrvatski Telekom d.d.
 Odjel za upravljanje mrežnom infrastrukturom
 Odsjek za inventarizaciju i upravljanje dokumentacijom EKI

Komunikacije: 51_VELL_LOSINJ
 HT_BD_JKC: _____
 HT_BD_KABEL: _____
 HT_BD_ZRACNA: _____
 UCRTAO: SKALČIĆ

Slike broj: 3400883-16 Datum: 06.07.2016