



REPUBLIKA HRVATSKA
PRIMORSKO-GORANSKA ŽUPANIJA
Ž u p a n

KLASA: 022-04/20-01/1
URBROJ: 2170/1-01-01/6-20-23
Rijeka, 13. siječnja 2020.

Na temelju članka 6. Odluke o izvršavanju Proračuna Primorsko-goranske županije za 2020. godinu („Službene novine“ broj 29/19), članka 52. točke 21. Statuta Primorsko-goranske županije („Službene novine“ broj 23/09, 19/13, 25/13-pročišćeni tekst, 5/18 i 8/18-pročišćeni tekst) i članka 25. Poslovnika o radu Župana Primorsko-goranske županije („Službene novine“ broj 23/14, 16/15, 3/16 i 19/16-pročišćeni tekst) i članaka 13. i 39. Statuta Prirodoslovnog muzeja Rijeka (KLASA: 012-03/19-18/01, URBROJ: 2170-60-01-19-1 od 5. siječnja 2019. godine), Župan Primorsko-goranske županije, dana 13 siječnja 2020. godine, donio je sljedeći

Z a k l j u č a k

1. Prihvaća se Godišnji program rada i razvoja Prirodoslovnog muzeja Rijeka za 2020. godinu.
2. Prihvaća se Financijski plan Prirodoslovnog muzeja Rijeka za 2020. godinu s projekcijama za 2021. i 2022. godinu.

Ž u p a n

Zlatko Komadina, dipl.ing.



Dostaviti:

1. Upravnom odjelu za kulturu, sport i tehničku kulturu
n/r pročelnice **mr.sc. Sonje Šišić**
2. Upravnom odjelu za proračun, financije i nabavu
n/r pročelnika **mr.sc. Krešimira Parata**
3. zamjenicima Župana, **svima**

**PRIJEDLOG FINANCIJSKOG PLANA (proračunski korisnik) ZA 2020. I
PROJEKCIJA PLANA ZA 2021. I 2022. GODINU**

OPĆI DIO

	Prijedlog plana za 2020.	Projekcija plana za 2021.	Projekcija plana za 2022.
PRIHODI UKUPNO	7.409.687	4.580.000	4.620.000
PRIHODI POSLOVANJA	7.409.687	4.580.000	4.620.000
PRIHODI OD PRODAJE NEFINANCIJSKE IMOVINE			
RASHODI UKUPNO	5.530.712	4.580.000	4.620.000
RASHODI POSLOVANJA	4.159.022	4.460.000	4.435.000
RASHODI ZA NABAVU NEFINANCIJSKE IMOVINE	1.371.690	120.000	185.000
RAZLIKA - VIŠAK / MANJAK	1.878.975	0	0

	Prijedlog plana za 2020.	Projekcija plana za 2021.	Projekcija plana za 2022.
UKUPAN DONOS VIŠKA/MANJKA IZ PRETHODNE(IH) GODINA			
VIŠAK/MANJAK IZ PRETHODNE(IH) GODINE KOJI ĆE SE POKRITI/RASPOREDITI			

	Prijedlog plana za 2020.	Projekcija plana za 2021.	Projekcija plana za 2022.
PRIMICI OD FINANCIJSKE IMOVINE I ZADUŽIVANJA			
IZDACI ZA FINANCIJSKU IMOVINU I OTPLATE ZAJMOVA	1.878.975		
NETO FINANCIRANJE	-1.878.975	0	0

VIŠAK / MANJAK + NETO FINANCIRANJE	0	0	0
---	----------	----------	----------

Napomena: Redak UKUPAN DONOS VIŠKA/MANJKA IZ PRETHODNE(IH) GODINA služi kao informacija i ne uzima se u obzir kod uravnoteženja proračuna, već se proračun uravnotežuje retkom VIŠAK/MANJAK IZ PRETHODNE(IH) GODINE KOJI ĆE SE POKRITI/RASPOREDITI.

PLAN PRIHODA I PRIMITAKA

Izvor prihoda i primitaka	2020.						
	Opći prihodi i primici	Vlastiti prihodi	Prihodi za posebne namjene	Pomoći	Donacije	Prihodi od prodaje nefinancijske imovine i nadoknade šteta s osnova osiguranja	Namjenski primici od zaduživanja
Oznaka rač.iz računskog plana							
63231				411.100			
63241				554.650			
63612				106.312			
63613				20.000			
63622				135.000			
63811				103.000			
63812				30.000			
63931				65.000			
63941				2.053.625			
64225							
65264			275.000				
65269							
66141		20.000					
66151		6.000					
67111	3.568.710						
67121	61.290						
922							
Ukupno (po izvorima)	3.630.000	26.000	275.000	3.478.687	0	0	0
Ukupno prihodi i primici za 2020.	7.409.687						

PLAN PRIHODA I PRIMITAKA

Izvor prihoda i primitaka	2021.						
	Opći prihodi i primici	Vlastiti prihodi	Prihodi za posebne namjene	Pomoći	Donacije	Prihodi od prodaje nefinancijske imovine i nadoknade šteta s osnova osiguranja	Namjenski primici od zaduživanja
Oznaka rač.iz računskog plana							
63231							
63241							
63612				310.000			
63613				20.000			
63622				90.000			
63811							
63812							
63931							
63941							
64225							
65264			350.000				
65269							
66141		70.000					
66151		40.000					
67111	3.670.000						
67121	30.000						
922							
Ukupno (po izvorima)	3.700.000	110.000	350.000	420.000	0	0	0
Ukupno prihodi i primici za 2021.	4.580.000						

Izvor prihoda i primitaka	2022.						
	Opći prihodi i primici	Vlastiti prihodi	Prihodi za posebne namjene	Pomoći	Donacije	Prihodi od prodaje nefinancijske imovine i nadoknade šteta s osnova osiguranja	Namjenski primici od zaduživanja
Oznaka rač.iz računskog plana							
63231							
63241							
63612				280.000			
63613				20.000			
63622				140.000			

PLAN PRIHODA I PRIMITAKA

63811							
63812							
63931							
63941							
64225							
65264				370.000			
65269							
66141			70.000				
66151			40.000				
67111		3.655.000					
67121		45.000					
922							
Ukupno (po izvorima)		3.700.000	110.000	370.000	440.000	0	0
Ukupno prihodi i primici za 2022.					4.620.000		

PLAN RASHODA I IZDATAKA

Šifra	Naziv	PRIJEDLOG PLANA ZA 2020.					PROJEKCIJA PLANA ZA 2021.								
		Opći prihodi i primici	Vlastiti prihodi	Prihodi za posebne namjene	Pomoći	Donacije	Prihodi od prodaje nefinancijske imovine i nadoknade šteta s osnova osiguranja	Namjenski primici od zaduživanja	Prenesena sredstva iz prethodne godine	Opći prihodi i primici	Vlastiti prihodi	Prihodi za posebne namjene	Pomoći		
PRIRODOSLOVNI MUZEJ RIJEKA															
1141	Promicanje kulture	7.409.687,00	3.630.000,00	26.000,00	275.000,00	3.478.687,00	0,00	0,00	0,00	0,00	4.580.000,00	3.700.000,00	110.000,00	350.000,00	420.000,00
114101	Administracija i upravljanje	5.040.815,00	3.161.840,00	0,00	0,00	1.878.975,00	0,00	0,00	0,00	0,00	3.130.000,00	3.130.000,00	0,00	0,00	0,00
3111	Plaće za redovan rad	1.886.100,00	1.886.100,00								1.982.000,00	1.982.000,00			
3121	Ostali rashodi za zaposlene	45.000,00	45.000,00								45.000,00	45.000,00			
3132	Doprinosi za obvezno zdravstveno osiguranje	311.300,00	311.300,00								308.000,00	308.000,00			
3211	Službena putovanja	0,00									10.000,00	10.000,00			
	Naknade za prijevoz, za rad na terenu i odvojeni život	64.500,00	64.500,00								53.000,00	53.000,00			
3213	Stručno usavršavanje zaposlenika	5.000,00	5.000,00								10.000,00	10.000,00			
3221	Uredski materijal i ostali materijalni rashodi	10.000,00	10.000,00								10.000,00	10.000,00			
3222	Materijal i sirovine	3.000,00	3.000,00								10.000,00	10.000,00			
3223	Energija	130.000,00	130.000,00								140.000,00	140.000,00			
	Materijal i dijelovi za tekuće i investicijsko održavanje	3.000,00	3.000,00								4.000,00	4.000,00			
3225	Sitni inventar i auto gume	0,00									0,00				
3231	Usluge telefona, pošte i prijevoza	25.000,00	25.000,00								30.000,00	30.000,00			
3232	Usluge tekućeg i investicijskog održavanja	0,00									40.000,00	40.000,00			
3233	Usluge promidžbe i informiranja	0,00									6.000,00	6.000,00			
3234	Komunalne usluge	40.000,00	40.000,00								17.000,00	17.000,00			
3235	Zakupnine i najamnine	151.000,00	151.000,00								111.000,00	111.000,00			
3236	Zdravstvene i veterinarske usluge	0,00									15.000,00	15.000,00			
3237	Intelektualne i osobne usluge	283.000,00	283.000,00								130.000,00	130.000,00			
3238	Računalne usluge	7.500,00	7.500,00								7.000,00	7.000,00			
3239	Ostale usluge	105.000,00	105.000,00								130.000,00	130.000,00			
	Naknade za rad predstavničkih tijela, povjerenstva i slično	40.200,00	40.200,00								40.000,00	40.000,00			
3292	Premije osiguranja	13.500,00	13.500,00								15.000,00	15.000,00			
3293	Reprezentacija	0,00									5.000,00	5.000,00			
	Kamate za primljene kredite i zajmove od kreditnih i ostalih financijskih institucija izvan javnog sektora	5.000,00	5.000,00								2.000,00	2.000,00			
3431	Bankarske usluge i usluge platnog prometa	7.000,00	7.000,00								5.000,00	5.000,00			
4124	Ostala prava	5.000,00	5.000,00								0,00				
4221	Uredska oprema i namještaj	3.000,00	3.000,00								5.000,00	5.000,00			
4227	Uređaji, strojevi i oprema za ostale namjene	18.740,00	18.740,00								0,00				
5443	Otplata glavnice primljenih kredita o tuzemnih kreditnih institucija izvan javnog sektora	1.878.975,00				1.878.975,00					0,00				

Donacije	Prihodi od prodaje nefinancijske imovine i nadoknade šteta s osnova osiguranja	Namjenski primici od zaduživanja	Prenesena sredstva iz prethodne godine	PROJEKCIJA PLANA ZA 2022.	Opći prihodi i primici	Vlastiti prihodi	Prihodi za posebne namjene	Pomoći	Donacije	Prihodi od prodaje nefinancijske imovine i nadoknade šteta s osnova osiguranja	Namjenski primici od zaduživanja	Prenesena sredstva iz prethodne godine
----------	--	----------------------------------	--	---------------------------	------------------------	------------------	----------------------------	--------	----------	--	----------------------------------	--

0,00	0,00	0,00	0,00	4.620.000,00	3.700.000,00	110.000,00	370.000,00	440.000,00	0,00	0,00	0,00	0,00
------	------	------	------	--------------	--------------	------------	------------	------------	------	------	------	------

0,00	0,00	0,00	0,00	3.130.000,00	3.130.000,00	0,00	0,00	0,00	0,00	0,00	0,00	0,00
------	------	------	------	--------------	--------------	------	------	------	------	------	------	------

1.982.000,00	1.982.000,00
--------------	--------------

45.000,00	45.000,00
-----------	-----------

308.000,00	308.000,00
------------	------------

10.000,00	10.000,00
-----------	-----------

53.000,00	53.000,00
-----------	-----------

10.000,00	10.000,00
-----------	-----------

10.000,00	10.000,00
-----------	-----------

10.000,00	10.000,00
-----------	-----------

140.000,00	140.000,00
------------	------------

12.000,00	12.000,00
-----------	-----------

0,00	
------	--

25.000,00	25.000,00
-----------	-----------

30.000,00	30.000,00
-----------	-----------

26.000,00	26.000,00
-----------	-----------

17.000,00	17.000,00
-----------	-----------

111.000,00	111.000,00
------------	------------

0,00	
------	--

130.000,00	130.000,00
------------	------------

10.000,00	10.000,00
-----------	-----------

124.000,00	124.000,00
------------	------------

40.000,00	40.000,00
-----------	-----------

15.000,00	15.000,00
-----------	-----------

5.000,00	5.000,00
----------	----------

2.000,00	2.000,00
----------	----------

5.000,00	5.000,00
----------	----------

0,00	
------	--

10.000,00	10.000,00
-----------	-----------

0,00	
------	--

0,00	
------	--

Donacije	Prihodi od prodaje nefinancijske imovine i nadoknade šteta s osnova osiguranja	Namjenski primici od zaduživanja	Prenesena sredstva iz prethodne godine	PROJEKCIJA PLANA ZA 2022.	Opći prihodi i primici	Vlastiti prihodi	Prihodi za posebne namjene	Pomoći	Donacije	Prihodi od prodaje nefinancijske imovine i nadoknade šteta s osnova osiguranja	Namjenski primici od zaduživanja	Prenesena sredstva iz prethodne godine
0,00	0,00	0,00	0,00	880.000,00	520.000,00	40.000,00	150.000,00	170.000,00	0,00	0,00	0,00	0,00
				0,00								
				0,00								
				95.000,00	80.000,00	5.000,00		10.000,00				
				10.000,00	10.000,00							
				20.000,00	10.000,00		10.000,00					
				80.000,00	40.000,00		20.000,00	20.000,00				
				5.000,00	5.000,00							
				40.000,00	40.000,00							
				10.000,00	10.000,00							
				0,00								
				7.000,00	7.000,00							
				50.000,00	50.000,00							
				40.000,00	30.000,00		10.000,00					
				10.000,00				10.000,00				
				1.000,00	1.000,00							
				257.000,00	92.000,00	15.000,00	90.000,00	60.000,00				
				0,00								
				140.000,00	90.000,00	20.000,00		30.000,00				
				4.000,00	4.000,00							
				2.000,00	2.000,00							
				27.000,00	7.000,00		20.000,00					
				5.000,00	5.000,00							
				12.000,00	12.000,00							
				60.000,00	20.000,00			40.000,00				
				5.000,00	5.000,00							
0,00	0,00	0,00	0,00	610.000,00	50.000,00	70.000,00	220.000,00	270.000,00	0,00	0,00	0,00	0,00
				40.000,00	10.000,00		30.000,00					
				25.000,00	5.000,00		20.000,00					
				10.000,00			10.000,00					
				10.000,00	10.000,00							
				5.000,00	5.000,00							
				70.000,00		70.000,00						
				190.000,00	10.000,00		80.000,00	100.000,00				
				145.000,00			75.000,00	70.000,00				
				0,00								
				5.000,00			5.000,00					
				0,00								
				0,00								
				110.000,00	10.000,00			100.000,00				
0,00	0,00	0,00	0,00	0,00	0,00	0,00	0,00	0,00	0,00	0,00	0,00	0,00
				0,00								
				0,00								
				0,00								
				0,00								
0,00	0,00	0,00	0,00	0,00	0,00	0,00	0,00	0,00	0,00	0,00	0,00	0,00
				0,00								
				0,00								
				0,00								
0,00	0,00	0,00	0,00	0,00	0,00	0,00	0,00	0,00	0,00	0,00	0,00	0,00
				0,00								
				0,00								
				0,00								
0,00	0,00	0,00	0,00	0,00	0,00	0,00	0,00	0,00	0,00	0,00	0,00	0,00
				0,00								
				0,00								
				0,00								
0,00	0,00	0,00	0,00	0,00	0,00	0,00	0,00	0,00	0,00	0,00	0,00	0,00
				0,00								
				0,00								
				0,00								
				0,00								
0,00	0,00	0,00	0,00	0,00	0,00	0,00	0,00	0,00	0,00	0,00	0,00	0,00
				0,00								
				0,00								
				0,00								
				0,00								
				0,00								
				0,00								
				0,00								
				0,00								
				0,00								

NAZIV KORISNIKA:



Slika 1. – Zgrada Prirodoslovnog muzeja Rijeka u Rijeci



Slika 1. – Kaštel Zrinskih u Brodu na Kupi



PRIRODOSLOVNI MUZEJ RIJEKA NATURAL HISTORY MUSEUM RIJEKA

Primorsko-goranska županija • County of Primorje and Gorski kotar

Prirodoslovni muzej u Rijeci utemeljen je 16. svibnja 1876. godine kada dr. Josef Roman Lorenz daje detaljno razrađen program razvoja regionalnog prirodoslovnog muzeja tadašnjem gradonačelniku Rijeke Giovanniju de Ciotti. Muzej je osnovan 1945. godine, a otvoren za javnost 1. svibnja 1946. godine u obiteljskoj vili grofa Negrinija iz 1925. godine., gdje se i danas nalazi. Prirodoslovni muzej Rijeka je najstarija muzejska ustanova u Primorsko-goranskoj županiji koja već 75 godine djeluje pod nepromijenjenim imenom. Od osnutka do danas u Muzeju se radi na istraživanjima i popularizaciji prirodne baštine i prirodoslovlja. Muzej danas skrbi o 29 zbirki s približno 90.000 muzejskih predmeta.

Prirodoslovni muzej Rijeka danas je suvremeni regionalni prirodoslovni muzej, koji svojim osnovnim djelatnostima – prikupljanjem, stručnom i znanstvenom obradom, trajnim pohranjivanjem te prezentacijom i interpretacijom muzejske građe i muzejskom edukacijom u najvećoj mjeri pokriva područje Primorsko-goranske županije i šire, Republike Hrvatske. Od 1. srpnja 2014. godine, Muzej svoju djelatnost obavlja i u Kaštelu Zrinskih u Brodu na Kupi.

Djelatnost Muzeja obuhvaća:

Prema Statutu, djelatnost Muzeja obuhvaća:

- prikuplja muzejsku građu i muzejsku dokumentaciju sukladno svojoj misiji i politici skupljanja, čuva, istražuje, izlaže u svrhu proučavanja, edukacije i uživanja prirodna, civilizacijska i kulturna dobra značajna za Primorsko-goransku županiju, Republiku Hrvatsku i šire;
- čuva muzejske predmete u odgovarajućim uvjetima i štiti cjelokupnu muzejsku građu, muzejsku dokumentaciju, baštinske lokalitete i nalazišta u svrhu obrazovanja, proučavanja i uživanja u skladu s propisima o zaštiti i očuvanju kulturnih dobara i zaštite prirode;
- vodi propisanu muzejsku dokumentaciju o muzejskim predmetima, zbirkama i aktivnostima muzeja;
- organizira stalne i povremene izložbe;
- organizira istraživanja, izdavačku djelatnost, predavanja, konferencije i stručne skupove te organizira edukativne aktivnosti i radionice;
- podržava i organizira umjetnička i kulturna događanja u okviru svoga djelokruga;
- osigurava da poslove upravljanja muzejskom zbirkom obavljaju stručni muzejski djelatnici sukladno standardima;
- osigurava dostupnost zbirki u obrazovne, stručne i znanstvene svrhe;
- osigurava prihvatljivo okruženje za javnost i dostupnost građe;
- provodi digitalizaciju muzejske građe;
- obavlja reviziju muzejske građe u muzeju i dostavlja o tome izvješće ministarstvu nadležnom za poslove kulture i Osnivaču;
- obavlja procjenu povijesne, znanstvene, umjetničke i tržišne vrijednosti muzejske građe za potrebe upravljanja imovinom, za osiguranje i otkup;
- izrađuje stručna mišljenja, vještačenja i elaborate o muzejskome predmetu, građi, zbirci o kojoj skrbi i drugim kulturnim dobrima i prirodnim vrijednostima;
- organizira izradu i prodaju suvenira i predmeta te izdavanje i prodaju publikacija tematski vezanih uz fundus i program muzeja;
- interpretira i javnosti prezentira muzejsku građu te prirodnu i kulturnu baštinu putem različitih komunikacijskih oblika u stvarnom i virtualnom okruženju u zemlji i inozemstvu,
- organizira programe muzejske edukacije za djecu, mlade,

- odrasle i ostale skupine, samostalno ili u suradnji s ustanovama i ostalim pravnim osobama, te uključivanje u sustav osnovnog, srednjeg i visokoškolskog obrazovanja,
- objavljuje podatke i spoznaje o prirodnoj baštini, muzejskoj građi i muzejskoj dokumentaciji putem stručnih, znanstvenih i drugih obavijesnih sredstava,
 - obavlja djelatnost botaničkih vrtova, akvarija, terarija i sličnih oblika držanja živih organizama u svrhu ex-situ zaštite, edukacije i prezentacije,
 - promovira i popularizira prirodoslovlje te zaštitu prirode i prirodne baštine,
 - obavlja stručne i znanstvene ekspertize i istraživanja, stručni nadzor, izradu elaborata i ostalih usluga iz područja muzejske djelatnosti na poseban zahtjev korisnika,
 - iznajmljuje slobodan prostor, pomagala, muzejsku građu za izložbe, znanstvene, kulturne i edukativne namjene,
 - uz prethodnu suglasnost Osnivača, osniva poslovne subjekte radi obavljanja djelatnosti pružanja dodatnih sadržaja (ugostiteljstvo, kulturni turizam, edukacija, organizacija događanja i slično) s ciljem povećanja broja i zadovoljstva posjetitelja i kvalitete posjeta
 - obavlja i druge djelatnosti sukladno zakonu.

Muzej je ustrojen u **4 organizacijske jedinice**: Služba općih poslova, Stručno-znanstvena služba (geološko-paleontološka, mineraloško-petrografska, botanička, zoološka, mikološka, antropološka), Zajedničke stručne službe (preparatorska, pedagoška i promidžbena, dokumentacijska, informatička, odnosi s javnošću, knjižničarska, tehničari) i Služba pomoćnih poslova i održavanja.

U Muzeju je na neodređeno vrijeme zaposleno **11 djelatnika, dok su 2 djelatnice zaposlene na određeno vrijeme** (10 u Rijeci i 3 u Brodu na Kupi): ravnateljica (viša kustosica), 5 kustosa (3 muzejska savjetnika i 2 kustosa), 2 muzejske pedagoginje, voditeljica marketinga, viši dokumentarist, viši preparator te voditeljica računovodstva, financija i općih poslova. Tri su djelatnice zaposlene na europskim projektima, odnosno svi materijalni rashodi za njihov rad pokrivaju se iz projekata.

• PRIHODI I PRIMICI

Ukupni prihodi i primici za 2020. godinu planirani su u iznosu od **7.409.687,00 kn**, što predstavlja **smanjenje od 19%** u odnosu na prethodnu, 2019. godinu, vezano za završetak europskih projekata koji su se te godine provodili. Prihodi i primici za 2020. godinu planirani su na temelju osiguranih sredstava u Proračunu PGŽ-a, vlastitih i namjenskih prihoda te prenesenih i traženih sredstava iz vanjskih izvora financiranja prema Tablici 1. od točke 3.-8.

Tablica 1. – Prihodi i primici

R.b.	FINANCIJSKI PLAN PRIRODOSLOVNOG MUZEJA RIJEKA	2020.
1.	Prihodi iz proračuna PGŽ	3.630.000,00 kn
	• Redovna djelatnost Muzeja	3.161.840,00 kn
	• Programska aktivnost	341.950,00 kn
2.	• EU projekti	126.210,00 kn
	Vlastiti i namjenski prihodi	301.000,00 kn
3.	Pomoći iz državnog proračuna – Ministarstvo kulture	241.312,00 kn
4.	Pomoći iz državnog proračuna temeljem prijenosa EU sredstava (MRRFEU)	103.000,00 kn
5.	Pomoći iz proračuna JLP(R)S temeljem prijenosa EU sredstava (Istarska županija)	30.000,00 kn



- Prihodi iz proračuna PGŽ
- Vlastiti prihodi
- Pomoći iz Državnog proračuna
- Pomoći iz proračuna grada Rijeke
- Pomoći iz državnog proračuna temeljem prijenosa EU sredstava (MRRFEU)
- Pomoći iz proračuna JLP(R)S temeljem prijenosa EU sredstava (Istarska županija)
- Prijenosi između proračunskih korisnika istog proračuna temeljem prijenosa EU - PGŽ
- Pomoći iz institucija i tijela EU

Slika 3. – Financijski plan za 2020. g.

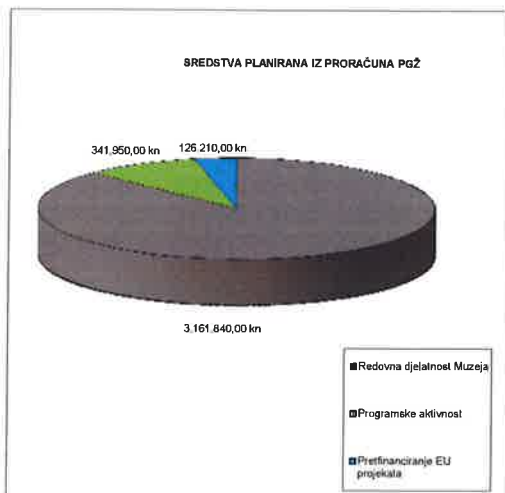

Slika 4. – Sredstva osigurana iz proračuna PGŽ za 2020. g.

6.	Pomoći iz proračuna Grada Rijeke	20.000,00 kn
7.	Pomoći iz institucija i tijela EU	965.750,00 kn
8.	Prijenosi između proračunskih korisnika istog proračuna temeljem prijena EU - PGŽ	2.118.625,00 kn
1.- 8.	SVEUKUPNO	7.409.687,00 kn

OPĆI PRIHODI I PRIMICI

Iz Proračuna PGŽ osigurano je 3.630.000,00 kn, od čega 3.161.840,00 kn za redovnu djelatnost i 341.950,00 kn za programske aktivnosti te 126.210,00 kn za pretfinanciranje europskih projekata koji završavaju u 2020. godini.

Vlastiti i namjenski prihodi poslovanja u 2020. godini planirani su u ukupnom iznosu 301.000,00 kn, a planiraju se osigurati sredstvima od ulaznica i prodaje reklamnog i edukacijskog materijala, edukativno-zabavnim aktivnostima u Muzeju, kamatama po računu te pružanjem stručnih usluga pri kartiranju i izradi stručnih podloga za zaštitu i upravljanje vrijednim dijelovima prirode, te raznim stručnim aktivnostima na unapređenju znanja o biološkim, geološkim i krajobraznim vrijednostima naše županije.

POMOĆI IZ PRORAČUNA

Pomoći iz proračuna odnose se na očekivane pomoći iz Državnog proračuna i Proračuna Grada Rijeke.

Pomoć iz državnog proračuna odnosi se na sufinanciranje programa u 2020. godini od strane Ministarstva kulture RH u iznosu od 241.312,00 kn:

- Edukacijski program Prirodoslovnog muzeja Rijeka u Rijeci i Brodu na Kupu,
- Izložba podmorske faune Kvarnera, Izložba fotografija sova Gorskog kotara i izložba radova studenata APURI inspiriranih stalnim postavom Muzeja
- Sufinanciranje sustavne konzervacije i zaštite muzejskih predmeta i potrošnog materijala za nove predmete u zbirkama,
- Opremanje vanjskog prostora Muzeja za organizaciju edukativnih i drugih događanja (program investicijskih potpora),
- Nabava novih radnih stanica za rad na zbirkama (program investicijskih potpora)

Pomoć iz Proračuna Grada Rijeke odnosi se na sufinanciranje Programa javnih potreba u kulturi Grada Rijeke u 2020. godini. Muzej je prijavio muzejsko-galerijski program Edukacijski program Prirodoslovnog muzeja Rijeka (traženo sufinanciranje u iznosu od 20.000,00 kn).

• RASHODI POSLOVANJA PREMA EKONOMSKOJ KLASIFIKACIJI

RASHODI ZA ZAPOSLENE

Unutar troškova redovnog poslovanja (izvan programskih djelatnosti) rashodi za zaposlene planiraju se u iznosu 2.242.400,00 kn, što je povećanje od 16,9% u odnosu na prošlu godinu. Rashodi za zaposlene obuhvaćaju plaće, ostale rashode za zaposlene i doprinose na plaće.

MATERIJALNI RASHODI

Materijalni rashodi iz proračuna PGŽ planiraju se u 2020. godini u iznosu 919.440,00 kn, a odnose se na rashode za izvršavanje



Slika 5. – Aktivnosti na projektu CLAUSTRA+



Slika 6. – Aktivnosti na projektu CLAUSTRA+

redovnog poslovanja. U odnosu na 2019. godinu, planirana sredstva su 4,2% viša (u skladu s projekcijom Plana za 2020.).

U strukturi materijalnih rashoda, najveći je udio rashoda za energiju (130.000,00 kn), planirano za električnu energiju i plin na obje lokacije te zakupnine i najamnine (151.000,00 kn), planirano za najam prostora za izdvojene čuvaonice zbirke te zakup zgrade u kojoj Muzej djeluje u Rijeci. Rashodi za intelektualne i ostale usluge planirani su u iznosu od 283.000,00 kn, rashodi za komunalne usluge u iznosu od 40.000,00 kn, za usluge telefona, pošte i prijevoza 25.000,00 kn, dok su ostale usluge, uglavnom usluge čišćenja, planirane u iznosu od 105.000,00 kn. Naknade za rad predstavničkih tijela planirane su u iznosu od 40.200,00 kn, dok su premije osiguranja planirane u iznosu od 13.500,00 kn. Ostali rashodi su manjih godišnjih iznosa i planirani su u visini vrijednosti planiranih za 2019. godinu.

PRIKUPLJANJE, ČUVANJE I PREZENTACIJA MUZEJSKE GRAĐE (programske aktivnosti)

Planirana sredstva za programske aktivnosti koje se odnose na prikupljanje, čuvanje i prezentaciju građe u tekućoj godini iznose 299.400,00 kn, što je za 5,1% više nego prošle godine, a obuhvaćaju redovne muzejske programske aktivnosti.

PROGRAM OPREMANJA I ODRŽAVANJA STALNOG POSTAVA (programske aktivnosti)

Planirana sredstva za programske aktivnosti koje se odnose na opremanje i održavanje stalnog postava u tekućoj godini iznose 42.550,00 kn, što je 112% više nego što je planirano u prošloj godini, a planirano povećanje odnosi se na rashode za završetak uređenja stalnog postava u Kaštelu Zrinskih.

PRETFINANCIRANJE EUROPSKIH PROJEKATA

Osim programskih aktivnosti, u proračunu Prirodoslovnog muzeja Rijeka za 2020. godinu sredstvima osnivača planira se i pretfinanciranje završnih aktivnosti 3 europska projekta do povrata sredstava od Europske unije.

PROJEKT CLAUSTRA+

Claustra Alpinum Iuliarum je kasnorimski unutarnji obrambeni sustav, čiji se arheološki ostaci pružaju između rijeke i Posočja u Sloveniji, a projekt CLAUSTRA+ svojevrsan je nastavak projekta CLAUSTRA, financiranog iz istog programa u prethodnom programskom razdoblju. Ciljevi projekta su razvoj specifičnog kulturnoturističkog proizvoda CLAUSTRA te povećanje privlačnosti istoimene prekogranične turističke destinacije. Glavni partner na projektu je Javni Zavod Republike Slovenije za varstvo kulturne dediščine, uz koga na projektu sudjeluje još 8 partnera, između ostalih i Prirodoslovni muzej Rijeka. Ukupna financijska vrijednost projekta iznosi 1.779.988,15 EUR, od čega je proračun Muzeja 140.546,50 EUR. U sklopu projekta Prirodoslovni muzej Rijeka će sudjelovati različitim aktivnostima koje će život starih Rimljana i funkcioniranje obrambenog sustava predstaviti u kontekstu odnosa starih Rimljana s prirodom, kao i u smislu današnjih prirodnih vrijednosti koje okružuju arheološka nalazišta. Muzej će, između ostalog, kroz projekt realizirati veliku i atraktivnu putujuću izložbu te javnosti predstaviti tipičan rimski vrt, provesti veliki broj radionica te sudjelovati u organizaciji Rimske noći, manifestacije kojom će se posjetiteljima predstaviti noćne životinje našeg zaleđa. Za potrebe provođenja projektnih aktivnosti zaposlena je jedna dodatna stručna osoba, muzejska pedagoginja.

U proračunu za 2019. godinu sredstvima osnivača planiraju se troškovi završnih aktivnosti projekta (33.000,00 kn), do povrata sredstava od Europske unije.

PROJEKT LIKE

Projekt LIKE je također financiran iz programa prekogranične



Slika 7. – Aktivnosti na projektu LIKE



Slika 8. – Aktivnosti na projektu KRAS'n'KRŠ



Slika 9. - Stalni postav Spilja – u mraku krškog podzemlja u Rijeci

teritorijalne suradnje Slovenija – Hrvatska, kroz Prioritetnu os Očuvanje i održivo korištenje prirodnih i kulturnih resursa, odnosno Specifični programski cilj Zaštita i obnova biološke raznolikosti i promocija usluga ekosustava. Glavni cilj projekta je upravo zaštita prirodne baštine, a usmjeren je na područje krškog ruba kao niza strmih stijena i vapnenačkih padina gdje je dugotrajna interakcija čovjeka i prirode proizvela osebujne biološke, kulturne i estetske vrijednosti, a održavanje tog odnosa nužno je za njihovo očuvanje. Prijavitelj projekta je Istarska županija, a u njegovu provođenju sudjeluje još 7 partnera, Zavod Republike Slovenije za varstvo narave, Udruga BIOM, Društvo za proučavanje in opazovanje ptic, Univerza na Primorskem, Javna ustanova Natura Histrica, Mestna občine Koper i Prirodoslovni muzej Rijeka. Ukupna je vrijednost projekta 1.528.377,29 EUR, od čega na aktivnosti Muzeja otpada 168.430,00 EUR. U provedbi projekta Muzej će sudjelovati u stručnim i znanstvenim istraživanjima, praćenju stanja i provođenju mjera aktivne zaštite travnjaka, biljnih vrsta Tommasinijeve merinke i razgranjenog srpca, u osmišljavanju i provedbi kompleksnog edukativnog programa, u organizaciji promotivnih događanja, a realizirat će se i interaktivni digitalni sadržaji koji će biti dostupni publici i uprstorima Muzeja u Rijeci i u Brodu na Kupi, ali i u prostorima partnerskih institucija. Također, kroz projekt je zaposlena dodatna kustosica botaničarka.

U proračunu za 2020. godinu sredstvima osnivača planiraju se završne aktivnosti projekta (43.810,00 kn), do povrata sredstava od Europske unije.

PROJEKT KRAS'N'KRŠ

Glavni cilj projekta KRAS'n'KRŠ je očuvanje prirodne i kulturne baštine krškog krajolika, kroz očuvanje i valorizaciju same baštine, ali i razvojem turističke ponude temeljene na baštini krša za moderne posjetitelje te povezivanjem točkastih turističkih atrakcija i usmjeravanjem turista u turistički manje razvijena područja. Uz prijavitelja, Znanstveno-istraživački centar Slovenske akademije znanosti i umjetnosti, na projektu sudjeluje još 6 partnera, Komunalno stanovanjsko podjetje d.d. iz Sežane, Javni zavod Park Škocjanske jame, Zavod Tovarna trajnostnega turizma iz Ljubljane, Općina Punat, Muze d.o.o. te Prirodoslovni muzej Rijeka. Ukupni budžet projekta iznosi 1.526.392,25 EUR, od čega na Prirodoslovni muzej Rijeka otpada 313.322,50 EUR, a EU iz programa prekogranične teritorijalne suradnje Slovenija – Hrvatska sufinancira 85%. Kroz projekt će Muzej sudjelovati u valorizaciji biološke i geološke prirodne baštine, identifikaciji posebno vrijednih „vrućih točaka“ bioraznolikosti krškog područja, a saznanja o vrijednosti prirodne baštine krša planiraju se oblikovati u proizvode zanimljive različitim skupinama turista i posjetitelja – uredit će se interpretacijski centar planinskog krša u sklopu novog postava u Kaštelu Zrinskih u Brodu na Kupi, interaktivni multimedijalni dio postava u Rijeci, također na temu krša, na području Platka će se postaviti atraktivna edukativna staza namijenjena različitim skupinama posjetitelja – obiteljima, skupinama predškolske i školske djece, umirovljenicima i rekreativcima, održat će se brojne radionice i organizirati manifestacije s ciljem promocije prirodnih i kulturnih elemenata baštine krškog područja. Za potrebe provođenja projektnih aktivnosti, Muzej rad jedne djelatnice, kustosice paleontologinje pokriva 100% iz sredstava projekta.

U proračunu za 2020. godinu sredstvima osnivača planiraju se završne aktivnosti projekta (49.400,00 kn), do povrata sredstava od Europske unije

Gore opisani rashodi za programske aktivnosti prikupljanja, čuvanja i prezentacije građe, te program opremanja i održavanja stalnog postava (Tablica 2.), obrađeni su i opisani u nastavku ovog izvještaja prema klasifikaciji muzejskih djelatnosti.

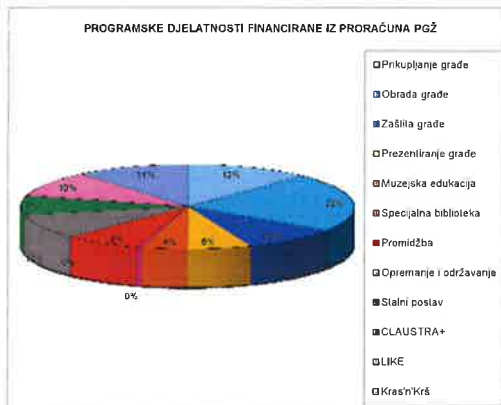

Slika 10. – Rashodi programskih djelatnosti financiranih iz proračuna PGŽ

NAZIV PROGRAMA:

SVRHA PROGRAMA:

CILJ PROGRAMA:

OPIS PROGRAMA za 2020. g. :

PLANIRANI CILJEVI ZA 2020. GODINU:



Slika 11. – Prikupljanje građe

Tablica 2. – Rashodi poslovanja prema klasifikaciji muzejskih djelatnosti – programske aktivnosti

R.br.	Rashodi - izdaci	Iznos Kn
A	PROGRAM PRIBAVE, OBRADE I PREZENTACIJE MUZEJSKE GRAĐE	
1.	Prikupljanje muzejske građe	54.060,00 kn
2.	Obrada muzejske građe	100.370,00 kn
3.	Zaštita muzejske građe	42.540,00 kn
4.	Prezentiranje muzejske građe	28.000,00 kn
5.	Muzejska edukacija	19.660,00 kn
6.	Specijalna biblioteka	2.000,00 kn
7.	Izdavačka djelatnost	0,00 kn
8.	Marketinska djelatnost	33.870,00 kn
9.	Opremanje i održavanje	18.900,00 kn
	Ukupno	299.400,00 kn
B	PROGRAM OPREMANJA I ODRŽAVANJA STALNOG POSTAVA	
10.	Opremanje stalnog postava	13.550,00 kn
11.	Održavanje stalnog postava	29.000,00 kn
	Ukupno	42.550,00 kn
C	PROJEKT CLAUSTRA+	
	Ukupno	33.000,00 kn
D	PROJEKT LIKE	
	Ukupno	43.810,00 kn
E	PROJEKT KRAS'N'KRŠ	
	Ukupno	49.400,00 kn
	SVEUKUPNO	468.160,00 kn

PROGRAMSKI PLAN PRIRODOSLOVNOG MUZEJA RIJEKA ZA 2020. GODINU

Svrha jednogodišnjeg programa je ostvarenje standarda i plana prema izrađenoj koncepciji razvoja Muzeja za četverogodišnje razdoblje te smjericama strateškog razvoja Muzeja do 2020.

Cilj programa je ispunjenje ciljeva, projekata i investicijskih zahvata s datumom realizacije u ovoj godini sa svrhom što kvalitetnijeg obavljanja cjelokupne muzejske djelatnosti, zadržavanja statusa II. razine matičnosti, te osiguranja i unapređenja osnovnih muzeoloških standarada.

1. Prikupljanje muzejske građe

Terenski rad prema strategiji prikupljanja građe prioritetni je način ciljanog prikupljanja muzejske građe PMRa. U 2020. godini terenskim radom prikupljat će se biološka te geološko-paleontološka građa. Planira se prikupiti približno 1000 primjeraka predmeta prirodne baštine za pojedine zbirke te za novi stalni postav u Kaštelu Zrinskih. Nastavlja se sa sustavnim stručnim i znanstvenim istraživanjem područja Gorskog kotara, Hrvatskog primorja, kvarnerskih otoka, podmorja Kvarnera, Istre, rijeka Jadranskog sliva te ostalih dijelova Hrvatske i šire. Sustavno sakupljanje prirodnina planira se financirati sredstvima PGŽ, a izvanredna sakupljanja sredstvima Ministarstva kulture i Projekata.

U okviru započetih i novih projekata očekuje se veći broj novoinventiranih muzejskih primjeraka. Projekti koji se planiraju provesti u 2020. godini su: 1.) Nastavak sustavnih biocenoških istraživanja u podmorju otoka Krka i cresko-lošinjskog arhipelaga, 2.) Istraživanje i prikupljanje morskih beskralješnjaka u akvatoriju Kvarnera i Podvelebitskog kanala te izvorima rijeka jadranskog



Slika 12. – Prikupljanje građe



Slika 13. – Prikupljanje građe



Slika 14. – Revizija zbirki

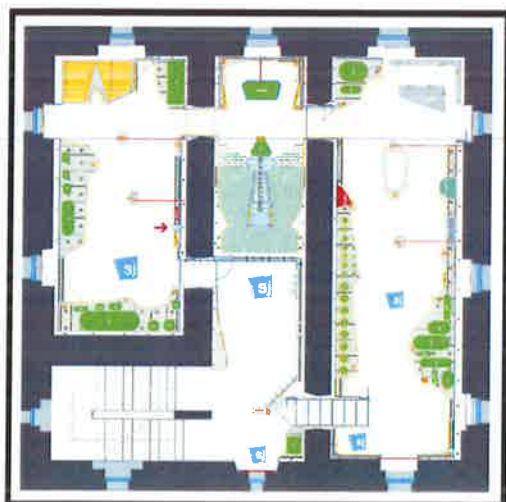

Slika 15. – Stalni postav u Kaštelu Zrinskih

sliva, 3.) Nastavak terenskih istraživanja na sakupljanju ihtiofaune Jadranskog mora, rijeka i bočatih voda Hrvatske, 4.) Prikupljanje botaničkog materijala te istraživanje flore i vegetacije te biologije značajnih biljnih vrsta na području Hrvatskog primorja, Gorskog kotara, kvarnarskih otoka i šire, 5.) Prikupljanje geološke i paleontološke građe na krškom području Hrvatskog primorja, Gorskog kotara i otoka Krka.

2. Stručna i znanstvena obrada građe te stručno usavršavanje

Prirodoslovni muzej Rijeka skrbi o približno 90.000 muzejskih predmeta organiziranih u 29 zbirki, koje prema Zakonu o Muzejima predstavljaju zaštićena kulturna dobra, upisana na listu zaštićenih kulturnih dobara pod rednim brojem 4438.

Za determinaciju prirodoslovnog materijala potreban je rad u komparativnim zbirkama i konzultacije sa specijalistima iz Hrvatske i inozemstva. Djelatnici Muzeja stručno i znanstveno se usavršavaju i aktivno, usmenim i posterskim priopćenjima, sudjeluju na domaćim i inozemnim znanstvenim i stručnim skupovima, objavljuju stručne i znanstvene radove u domaćim i stranim časopisima. Muzejski djelatnici članovi su i voditelji strukovnih udruga: Hrvatskog muzejskog društva, Hrvatskog nacionalnog komiteta ICOM-a, Hrvatskog botaničkog društva, Hrvatskog geološkog društva, Hrvatskog biološkog društva, Hrvatskog ronilačkog saveza, Međunarodnog ihtioškog društva, Međunarodnog karcinološkog društva. Prirodoslovni muzej Rijeka podružnica je Hrvatskog biološkog društva.

Temeljem inicijative platforme Muzeji zajedno i u skladu s pripremama za Prijestolnicu kulture Rijeka 2020, nacionalno sjedište ICOMa Hrvatska u 2017. godini registrirano je u prostorima Prirodoslovnog muzeja Rijeka.

Aktivnosti u sklopu stručne i znanstvene obrade građe u 2020. godini bit će usmjerene održavanju i dodatnom podizanju kvalitete stručnog rada i muzejskih standarda, završetku redovne revizije građe te zadržavanju II. razine matičnosti.

Također, tijekom 2020. Muzej očekuje rješenje zahtjeva za upis u Upisnik znanstvenih organizacija pri Ministarstvu znanosti i obrazovanja RH, čime će planira uvrstiti na popis znanstvenih organizacija u Republici Hrvatskoj i time potvrditi visoku kvalitetu znanstvenog rada.

3. Prezentiranje muzejske građe

U 2020. godini najveći će se dio aktivnosti u prezentiranju građe usmjeriti prema završetku realizacije novog stalnog postava u Kaštelu Zrinskih, što će se financirati iz projekata KTR Putovima Frankopana i KRASn'KRŠ.

U provedbenim aktivnostima projekta CLAUSTRA+ u 2020. godini predviđeno je postavljanje putujuće izložbe o suživotu Rimljana i prirode. U projektu KRASn'KRŠ planira se završetak uređenja dijela stalnog postava u Kaštelu Zrinskih te otvorenje poučne staze na širem području Platka). U sklopu festivala *Fiumare* u planu je postaviti novu izložbu o fauni podmorja u sjevernom Jadranu na dvije lokacije, na Riječkoj ribarnici i u Akvariju Muzeja, te još 4 privremene izložbe (2 u Brodu na Kupi, 2 u Rijeci).

Muzej će na obje lokacije, u Rijeci i Brodu na Kupi, prigodnim i atraktivnim programima obilježiti različita događanja, kao što su Međunarodni dan muzeja, Noć muzeja, Festival znanosti, Tjedan botaničkih vrtova i arboretuma Hrvatske, Tjedan pčela i meda, Dječji tjedan, Dan voda, Međunarodna noć šišmiša itd. U sklopu akcije Noć muzeja planiran je atraktivan program za sve uzraste. Prirodoslovni muzej Rijeka suorganizator je Festivala znanosti u Rijeci. Također će se u suradnji sa Školom za primjenjenu umjetnost nastaviti suradnja i otvoriti izložba radova učenika povodom obilježavanja Međunarodnog dana muzeja.

U sklopu projekta Europske prijestolnice kulture Rijeka 2020, u sklopu programske linije 27 *susjedstava*, Muzej je prijavio 1 od 27 inicijativa u Brodu na Kupi, koja se odnosi na međusobno povezivanje dviju odvojenih subkultura u Brodu, one starosjedilačkog stanovništva i one romske nacionalne manjine i općenito podizanje kvalitete kulturnog života u tom naselju.

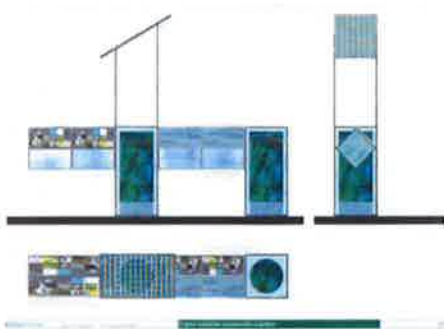

Slika 17. – Putujuća izložba *S obje strane zida* (projekt CLAUSTR+)



Slika 18. – Radionica *Leđeno doba*



Slika 19. – *Mala škola prirodoslovlja*, izlet na Veli Vrh



Dragi prirodoslovci!
 Jeste li znali da vam Prirodoslovni muzej Rijeka i jedna avizurica spremna? Naša je prirodoslovna tema. Često mi iznenađujuće, možete doznati, te slijedi mijena. Zbog toga i proširite iskustva!



Ljeto u mom muzeju
 Radionice, 7. 5. u 10h, Muzej, Rijeka

Ljeto u mom muzeju projekt je prirodoslovna radionica namijenjen učenicima koji biostrike prirodne pojave u gradu i zela otvaraju više o šaržama prirodne kolumne. Dječja će kroz edukativne i interaktivne radionice, zajednički sjetiti i zajednički i postat će dio svijeta Muzeja. Kod u ožujku malih prirodoslovaca. U različitim radionicama imat će priliku učiti o glavnim razlozi prirodoslovnih tajni i zanimljivosti, zajednički i zajednički kroz različite prakse i rad prirodni i ljudi i istraživači.

Slika 20. – Digitalni marketing

4. Program muzejske edukacije

U postavima i izložbama Muzeja u Rijeci i Brodu na Kupi, kustosi i muzejske pedagoginje će održati stručna vodstva i predavanja za grupe u izložbenom prostoru, pružiti stručne konzultacije pri izradi maturlnih, diplomskih i doktorskih radova, te konzultacije prema upitima građana.

U sklopu projekta "Prirodoslovni klub Liburnija" održat će se znanstveno-popularna predavanja i stručno vođene ekskurzija u cilju popularizacije muzeja, kulturne i prirodne baštine, zaštite prirode i okoliša među odraslom publikom. Predavanja i ekskurzije će održati djelatnici Muzeja, ali i vanjski suradnici, stručnjaci za pojedina područja.

U sklopu projekta *Večeri u Kaštelu* planira se održavanje različitih predavanja, koncerata i ostalih kulturnih događanja s ciljem edukacije i podizanja kvalitete kulturnog života kod lokalnog i regionalnog stanovništva. Program se planira sufinancirati sredstvima Grada Delnica.

Muzejski pedagog i kustosi će održavati radionice za različite skupine posjetitelja, u Rijeci i Brodu na Kupi. Projekt prirodoslovnih spoznajno-istraživačkih radionica u suradnji s Dječjim vrtićem Rijeka obuhvatiti će djecu predškolskog uzrasta; održati će se jedna radionica mjesečno u prostoru Muzeja ili na terenu. Projekt *Mala škola prirodoslovlja* obuhvatit će 15-ero djece učenika četvrtih razreda škola s područja grada Rijeke; svaki tjedan će se održati jedna radionica – ukupno 30 radionica te četiri izleta (Pula, Selce, Učka i Krk). Projekt *Moj laboratorij* u Muzeju obuhvaća radionice za organizirane školske grupe, a održavati će se tijekom cijele nastavne godine. Projekt *Muzej u bojama* - likovne radionice vikendom obuhvaća likovne radionice koje se subotom održavaju odvojeno za predškolce i školarce. Projekti *Zima u mom muzeju* i *Ljeto u mom muzeju* obuhvaćaju po 15-ero djece; vrijeme održavanje je tijekom zimskih i ljetnih školskih praznika. Ukupno se tijekom 2020. planira održati oko 160 različitih radionica. Edukativni program se u 2020. g. planira sufinancirati sredstvima Ministarstva kulture i Grada Rijeke.

Kroz projekt LIKE objavit će se edukativni program koji se bavi temom NATURA2000 mreže kroz 5 tematskih radionica, od kojih je svaka prilagođena trima dobnim skupinama polaznika i jednoj skuoini polaznika s posebnim potrebama te kroz 2 obiteljska poludnevna događanja.

Kroz sudjelovanje u EPK programu 27 *Susjedstava*, u 2020. godini se planira organizacija nekoliko edukativno-zabavnih događanja za lokalnu zajednicu Broda na Kupi kroz *Dnevni boravak*, te sudjelovanje u bogatom programu *Festivala susjedstava*.

U 2020. godini planiramo nastaviti s organiziranjem edukativnih i zabavnih rođendanskih radionica u prostoru Muzeja, kojih je u planu tijekom godine održati oko 150.

Nastavljamo suradnju sa Sveučilištem u Rijeci te planiramo sudjelovanje djelatnika Muzeja u izvođenju visokoškolske nastave.

5. Specijalna biblioteka muzeja

Muzej planira nabaviti nova izdanja knjiga prirodoslovnog sadržaja, te nastaviti sa pribavljanjem domaće i inozemne prirodoslovne periodike za stručne djelatnike muzeja i zainteresiranu javnost.

6. Izdavačka djelatnost

Nakon realizacije novih mrežnih stranica, u planu su spremni radovi za pokretanje *on-line* glasila Muzeja, u kojem bi se objavljivale novosti i zanimljivosti iz rada Muzeja.

7. Marketinška djelatnost

U planu je dovršenje novih mrežnih stranica Muzeja, koje će biti dizajnom, tehnologijom i sadržajem u potpunosti prilagođene suvremenim korisnicima te će omogućavati lako i kvalitetno planiranje posjeta Muzeju, informiranje javnosti o novostima iz svijeta prirodne baštine i prirodnih znanosti te još transparentniji rad Muzeja. Također, uz nove stranice, Muzej će ponuditi nove oblike



Slika 21. – Zaštita muzejske građe

suradnje s fizičkim i pravnim osobama, poput učlanjenja u klubove, pretplatničkih i obiteljskih paketa, inovativnih sponzorskih paketa ili „usvajanja“ eksponata.

Kao promidžbeni materijal izradit će se memorandumi, kuverte, ulaznice, majice, kape, itd.. Djelatnost muzeja prezentirati će se na sajmovima u Rijeci i drugim manifestacijama.

Rashodi za programske aktivnosti prikupljanja, obrade i prezentacije građe obrađeni su i sistematizirani prema ekonomskoj klasifikaciji troškova (Tablica 3).

Tablica 3. – Rashodi za programske aktivnosti prema ekonomskoj klasifikaciji troškova

	PRIKUPLJANJE, ČUVANJE I PREZENTACIJA GRAĐE	299.400,00
321	Naknade troškova zaposlenima	80.780,00
3211	Službena putovanja	70.080,00
3213	Stručno usavršavanje	10.700,00
322	Rashodi za materijal i energiju	67.190,00
3221	Uredski materijal i ostali materijalni rashodi	2.000,00
3222	Osnovni materijal	32.640,00
3223	Energija	22.950,00
3224	Materijal i dijelovi za tek i inv. održavanje	6.000,00
3225	Sitni inventar	2.600,00
3227	Službena, radna i zaštitna odjeća	1.000,00
323	Rashodi za usluge	106.230,00
3231	Usluge telefona, pošte i prijevoza	1.500,00
3232	Usluge tekućeg i investic. Održavanja	15.900,00
3233	Usluge promidžbe i informiranja	2.170,00
3235	Zakupnine i najamnine	20.000,00
3236	Zdravstvene usluge	3.500,00
3237	Intelektualne i osobne usluge	35.000,00
3238	Računalne usluge	7.160,00
3239	Ostale usluge	21.000,00
324	Naknade troškova osobama izvan radnog odnosa	2.000,00
3241	Naknade troškova osobama izvan radnog odnosa	2.000,00
329	Ostali nespomenuti rashodi poslovanja	12.200,00
3292	Premije osiguranja	5.700,00
3293	Reprezentacija	0,00
3294	Članarine i norme	6.500,00
372	Ostale naknade građanima i kućanstvima	10.000,00
3721	Stipendije i školarine	10.000,00
422	Postrojenja i oprema	21.000,00
4221	Uredska oprema i namještaja	13.000,00
4227	Uređaji, strojevi i oprema za ostale namjene	8.000,00

8. Priprema i opremanje stalnog postava

U prostoru Kaštela Zrinskih u Brodu na Kupi planira se realizacija novog stalnog postava, što će se financirati iz projekata Putovima Frankopana i Kras'n'Krš. Uređenjem novog stalnog postava, uz prezentaciju prirodne baštine Gorskog kotara, suživota čovjeka i prirode te uz korištenje najsuvremenijih i inventivnih muzeoloških rješenja, Kaštel Zrinskih bi mogao postati nezaobilazna točka na karti prirodoslovnog i kulturnog turizma u Hrvatskoj.

Dijelove stalnog postava u Rijeci i Kaštelu Zrinskih potrebno je održavati. Održavanje uključuje popravke i nužne rekonstrukcije na stalnom postavu (promjena rasvjete i djela scenografije), zamjenu rasvjetnih tijela, aparature u akvarijima, servis akvarija, čišćenje, te radova u botaničkom vrtu.

Rashodi za programske aktivnosti pripreme i opremanja stalnog postava obrađeni su i sistematizirani prema ekonomskoj klasifikaciji troškova (Tablica 4.).

FINANCIRANJE PROGRAMA IZ DRUGIH IZVORA:



Slika 22. – Edukacijski program, Ljeto u mom muzeju (Ministarstvo kulture)



Slika 23. – Edukacijski program u Kaštelu Zrinskih (Ministarstvo kulture, Grad Delnice)

Tablica 4. – Rashodi za aktivnosti pripreme i opremanja stalnog postava prema ekonomskoj klasifikaciji troškova

	PRIPREMA I OPREMANJE STALNOG POSTAVA	42.550,00
322	Rashodi za materijal i energiju	17.000,00
3222	Osnovni materijal	8.000,00
3224	Materijal i dijelovi za tekuće i inv. održavanje	9.000,00
323	Rashodi za usluge	10.000,00
3231	Usluge telefona, pošte i prijevoza	4.000,00
3232	Usluge tekućeg i investicijskog održavanja	2.000,00
3237	Intelektualne usluge	2.000,00
3239	Ostale usluge	2.000,00
329	Ostali nespomenuti rashodi poslovanja	2.000,00
3293	Reprezentacija	2.000,00
412	Nematerijalna imovina	4.000,00
4124	Ostala prava	4.000,00
422	Postrojenja i oprema	9.550,00
4221	Uredska oprema i namještaj	2.550,00
4227	Uređaji, strojevi i oprema za ostale namjene	7.000,00

9. Program investicija

Oprema

Za izradu stručnih radova i tiskanje edukativnih i drugih materijala u boji potrebni su toneri za mrežne laserske printere.

Investicijsko održavanje

Redovito održavanje opreme iziskuje servise klima uređaja, vatrogasnih aparata, ronilačke, laboratorijske i ostale opreme.

• FINANCIRANJE PROGRAMA IZ DRUGIH IZVORA

A. Ministarstvu kulture RH na Poziv za predlaganje programa javnih potreba u kulturi Republike Hrvatske i u okviru Programa investicijskih potpora, prijavljeni su sljedeći programi u ukupnom iznosu od 367.000,00 kn:

- Edukacijski program Prirodoslovnog muzeja Rijeka u Rijeci i Brodu na Kupu,
- Izložba faune podmorja Kvarnera, Izložba sova Gorskog kotara i Izložba radova studenata APURI inspiriranih muzejskim predmetima
- Sustavna zaštita muzejskih zbirki,
- Opremanje vanjskog prostora (program investicijskih potpora),
- Nabava novih radnih stanica za rad na zbirnama (program investicijskih potpora).

B. Planira se nastavak suradnje s Gradom Rijeka na Edukativniom programu Prirodoslovnog muzeja Rijeka u vrijednosti od 20.000,00 kn.

Muzej nastavlja s organizacijom edukativnih rođendanskih radionica u PMR-u. Za te potrebe je organiziran tečaj muzejske pedagogije i metodologije rada sa djecom u Muzeju, kao i vodstva po muzejskom postavu za 4 animatorice koje su po završetku programa osposobljene za vođenje edukativnih rođendana.

Muzej nastavlja s organizacijom prirodoslovnih (fizika, kemija, biologija, geologija) i likovnih radionica u PMR-u pod vodstvom voditeljice muzejske edukacije i vanjskih suradnika. Radionice se planiraju održavati svake subote u muzeju ili u njegovom dvorištu, za dvije dobne skupine; predškolski i mlađi školski uzrast.



Slika 24. – Edukativne proslave dječjih rođendana

OSTALI IZVORI FINANCIRANJA ZA 2020. g.

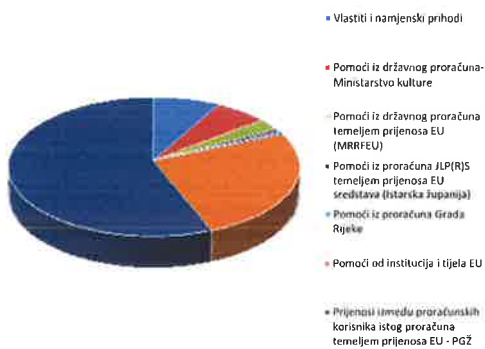

Slika 25. – Ostali izvori financiranja za 2020. g

SREDSTVA ZA PROGRAMSKE AKTIVNOSTI

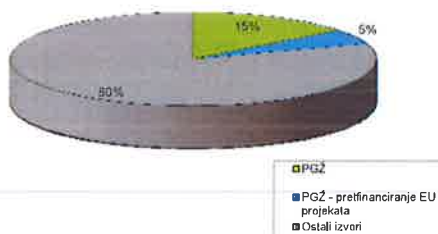

Slika 26. – Odnos sredstava za programske aktivnosti osiguranih od Osnivača i iz ostalih izvora

C. Planira se završetak aktivnosti opremanja novog stalnog postava iz projekta KTR Putovima Frankopana, a s obzirom da nije planirano pretfinanciranje, koristit će se metoda plaćanja. Sredstva koja nisu osigurana od Osnivača prikazana su Tablicom 2.

Tablica 5. – Planirana sredstva iz ostalih izvora

R.br	Izvor	Iznos (kn)	%
1.	Vlastiti i namjenski prihodi	301.000,00	7,96
2.	Pomoći iz državnog proračuna-Ministarstvo kulture	241.312,00	6,38
3.	Pomoći iz državnog proračuna temeljem prijenosa EU (MRRFEU)	103.000,00	2,73
4.	Pomoći iz proračuna JLP(R)S temeljem prijenosa EU sredstava (Istarska županija)	30.000,00	0,79
5.	Pomoći iz proračuna Grada Rijeke	20.000,00	0,53
6.	Pomoći od institucija i tijela EU	965.750,00	25,55
7.	Prijenosi između proračunskih korisnika istog proračuna temeljem prijenosa EU - PGŽ	2.118.625,00	56,05
	Ukupno	3.779.687,00	100%

U 2020. g. je planirani iznos sredstava za programsku djelatnost iz vanjskih izvora (80,24%) višestruko je veći od iznosa sredstava osnivača (19,76%). Ukoliko se sredstva kojima se iz proračuna PGŽ financiraju europski projekti do refundacije sredstava iz EU pribroje sredstvima iz ostalih izvora, omjer je čak 14,44% osnivača prema 85,56% koje Muzej osigurava iz ostalih izvora.

Tablica 6. – Odnos sredstava za programske aktivnosti osiguranih od Osnivača i iz ostalih izvora

Izvor	Iznos	%
Primorsko-goranska županija	468.160,00 kn	19,76
Ostali izvori	1.900.712,00 kn	80,24
Ukupno	2.368.872,00 kn	

USPJEŠNOST REALIZACIJE PROGRAMA ZA 2020. g.

Uspješno izvođenje programa rezultira kvantitativnim i kvalitativnim porastom građe koja se čuva u zbirnama, ali i povećanjem javnog djelovanja ustanove u smislu proširenja ponude prema korisnicima, razvoja publike, bolje prezentacije muzejske građe i intenzivnije medijske popraćenosti.

Pokazatelj uspješnosti	Jedinica	Polazna vrijednost 2019. (procjena)	Ciljana vrijednost 2020.
Organizacija programa za posjetitelje	Broj	500	550
Inventirani predmeti u zbirnama	Broj	20.200	21.000
Prikupljanje muzejske građe	Broj	400	450
Metapodatci uz muzejske predmete	Broj	320.000	875.000
Broj posjetitelja i korisnika muzejskih sadržaja i programa	Broj	32.000	35.000
Preuređen stalni postav u Brodu na Kupi	Broj	0	1
Projekt Claustra+ - završne (administrativne) aktivnosti na provedbi projekta	Broj	0	1
Projekt Kras'n'Krš - završne (administrativne) aktivnosti na	Broj	0	1

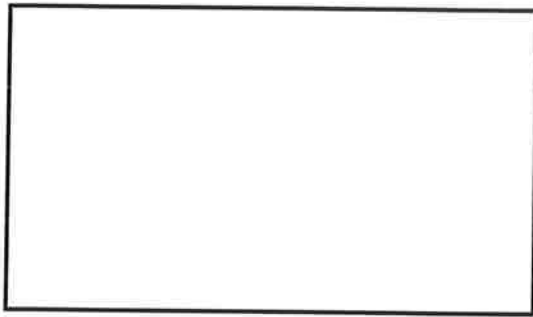

provedbi projekta			
Projekt LIKE - završne (administrativne) aktivnosti na provedbi projekta	Broj	0	1
Projekt KTR - Putovima Frankopana	Broj	0	1

Ravnateljica PMR-a:

dr. sc. Željka Modrić Surina



Željka Modrić Surina